MICHEL WEYLAND

ARIA

LA FUGUE D'ARIA

REPÈRAGES
DUPUIS

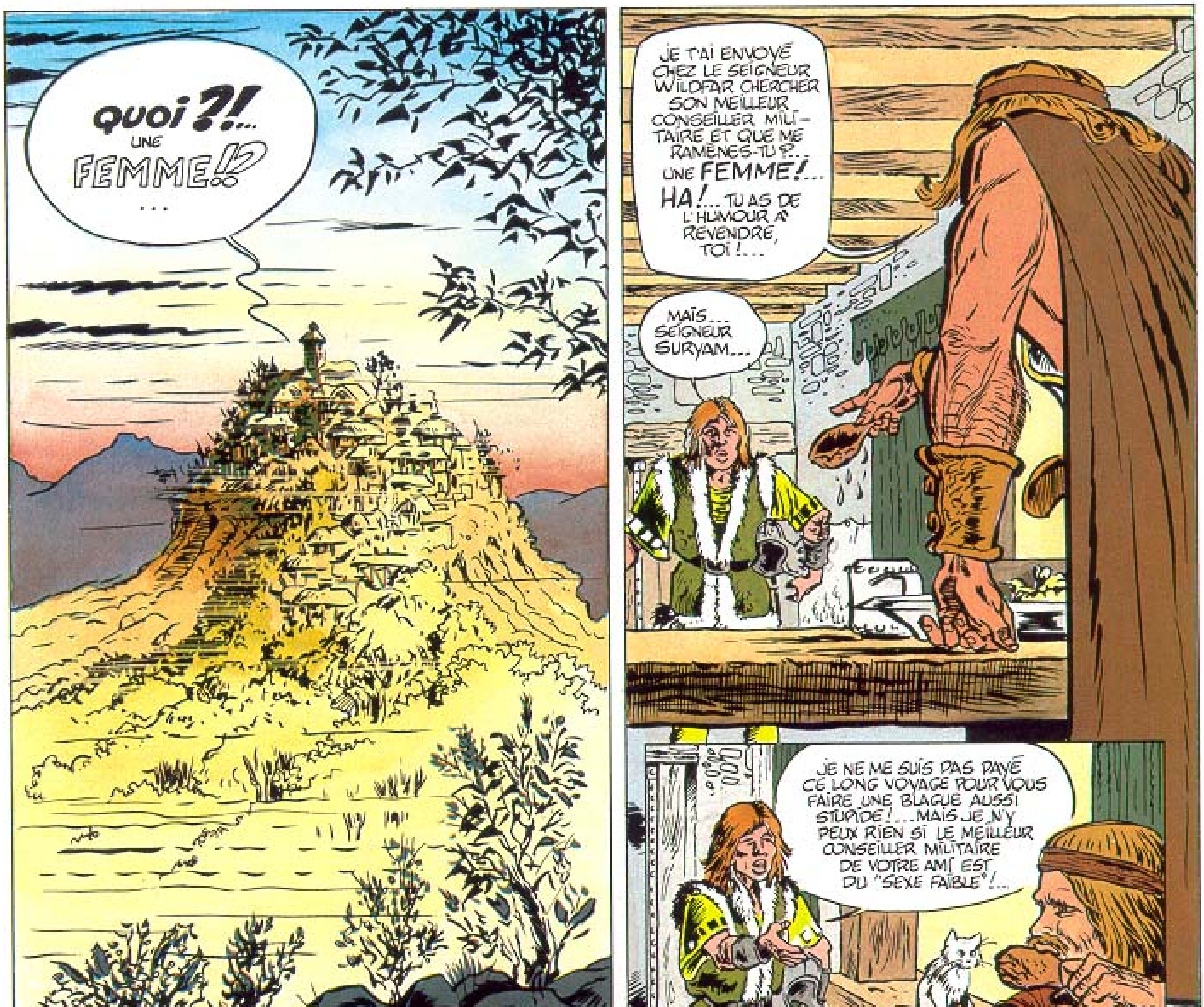
QUOI ?!... UNE FEMME !!? ...
JE T'AI ENVOYÉ CHEZ LE SEIGNEUR WILDFAR CHERCHER SON MEILLEUR CONSEILLER MILITAIRE ET QUE ME RAMÈNES-TU ?... UNE FEMME !... HA !... TU AS DE L'HUMOUR À REVENDRE, TOI !...
MAIS... SEIGNEUR SURYAM...
JE NE ME SUIS PAS PAYÉ CE LONG VOYAGE POUR VOUS FAIRE UNE BLAGUE AUSSI STUPIDE !... MAIS JE N'Y PEUX RIEN SI LE MEILLEUR CONSEILLER MILITAIRE DE VOTRE AMI EST DU "SEXE FAIBLE" !...
IL... EUH... ELLE ATTEND DANS L'ANTI-CHAMBRE... ...ELLE S'APPELLE ARIA !
À SES CASSEROLES, LA MATRONE !... CE N'EST PAS ELLE QUI REDRESSERA MON ARMÉE EN DÉROUTE ET QUI L'AIDERA À REPOUSSER LES FORCES DE GALBEC !
AH ! CE MAUDIT GALBEC... CE CHAROGNARD AUX MÂCHOIRES SOLIDES QUI A DÉJÀ RONGÉ LES DEUX TIERS DE MON TERRITOIRE !... QUEL GOINFRE ! QU'IL ÉTOUFFE ! ...
BY DESSTRUCTEUR

1

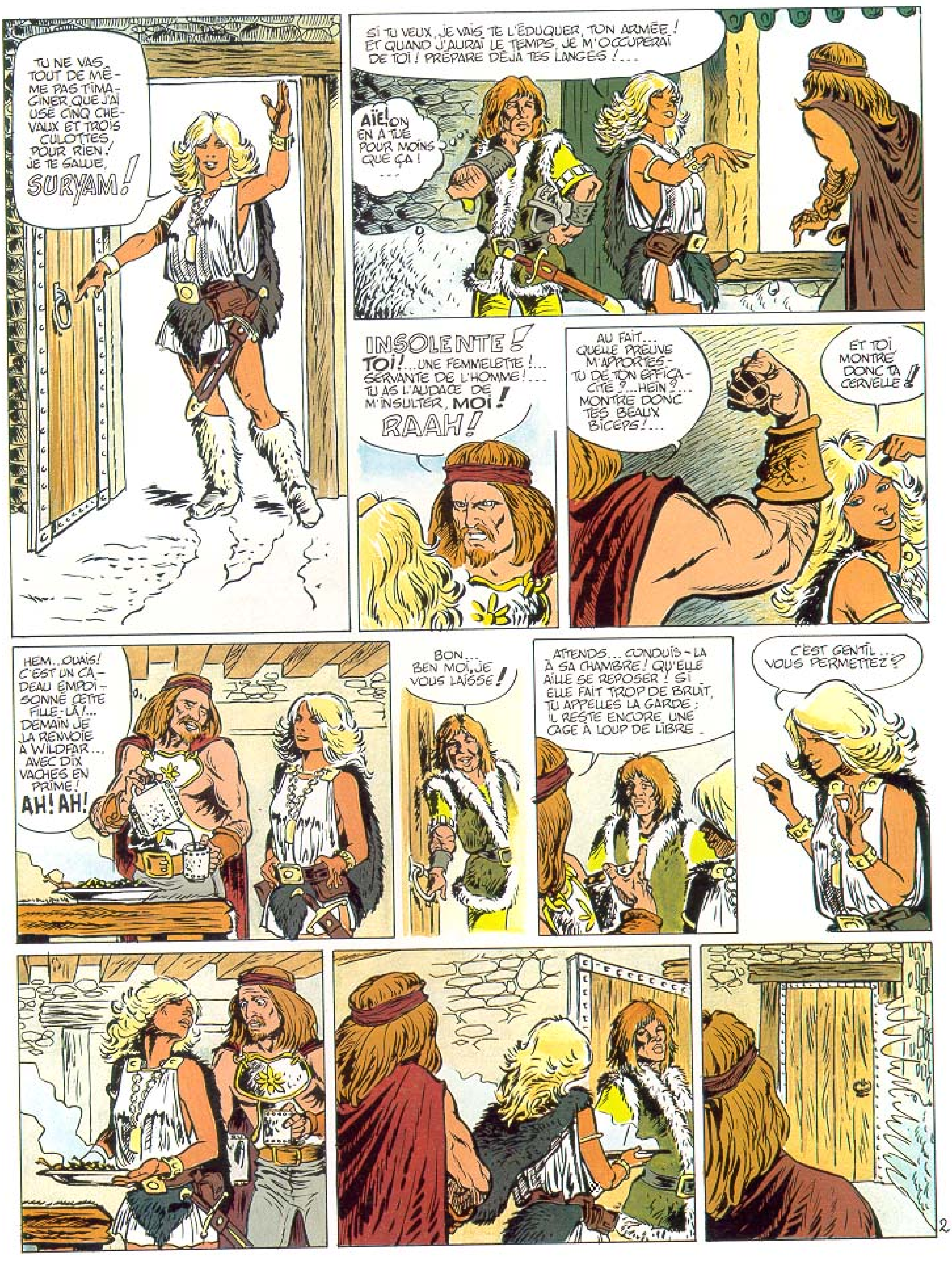
TU NE VAS TOUT DE MÊME PAS T'IMAGINER QUE J'AI USÉ CINQ CHEVAUX ET TROIS CULOTTES POUR RIEN ! JE TE SALUE, SURYAM !
SI TU VEUX, JE VAIS TE L'ÉDUQUER, TON ARMÉE ! ET QUAND J'AURAI LE TEMPS, JE M'OCCUPERAI DE TOI ! PRÉPARE DÉJÀ TES LANGES !...
AÏE! ON EN A TUÉ POUR MOINS QUE ÇA ! ...
INSOLENTE ! TOI!...UNE FEMMELETTE !... SERVANTE DE L'HOMME !... TU AS L'AUDACE DE M'INSULTER, MOI ! RAAH !
AU FAIT... QUELLE PREUVE M'APPORTES-TU DE TON EFFICACITÉ ?... HEIN ?... MONTRE DONC TES BEAUX BICEPS !...
ET TOI, MONTRE DONC TA CERVELLE !
HEM...OUAIS! C'EST UN CADEAU EMPOISONNÉ CETTE FILLE-LÀ !... DEMAIN JE LA RENVOIE À WILDFAR... AVEC DIX VACHES EN PRIME ! AH! AH!
BON... BEN MOI, JE VOUS LAISSE !
ATTENDS... CONDUIS-LA À SA CHAMBRE ! QU'ELLE AILLE SE REPOSER ! SI ELLE FAIT TROP DE BRUIT, TU APPELLES LA GARDE ; IL RESTE ENCORE UNE CAGE À LOUP DE LIBRE .
C'EST GENTIL... VOUS PERMETTEZ ?
2

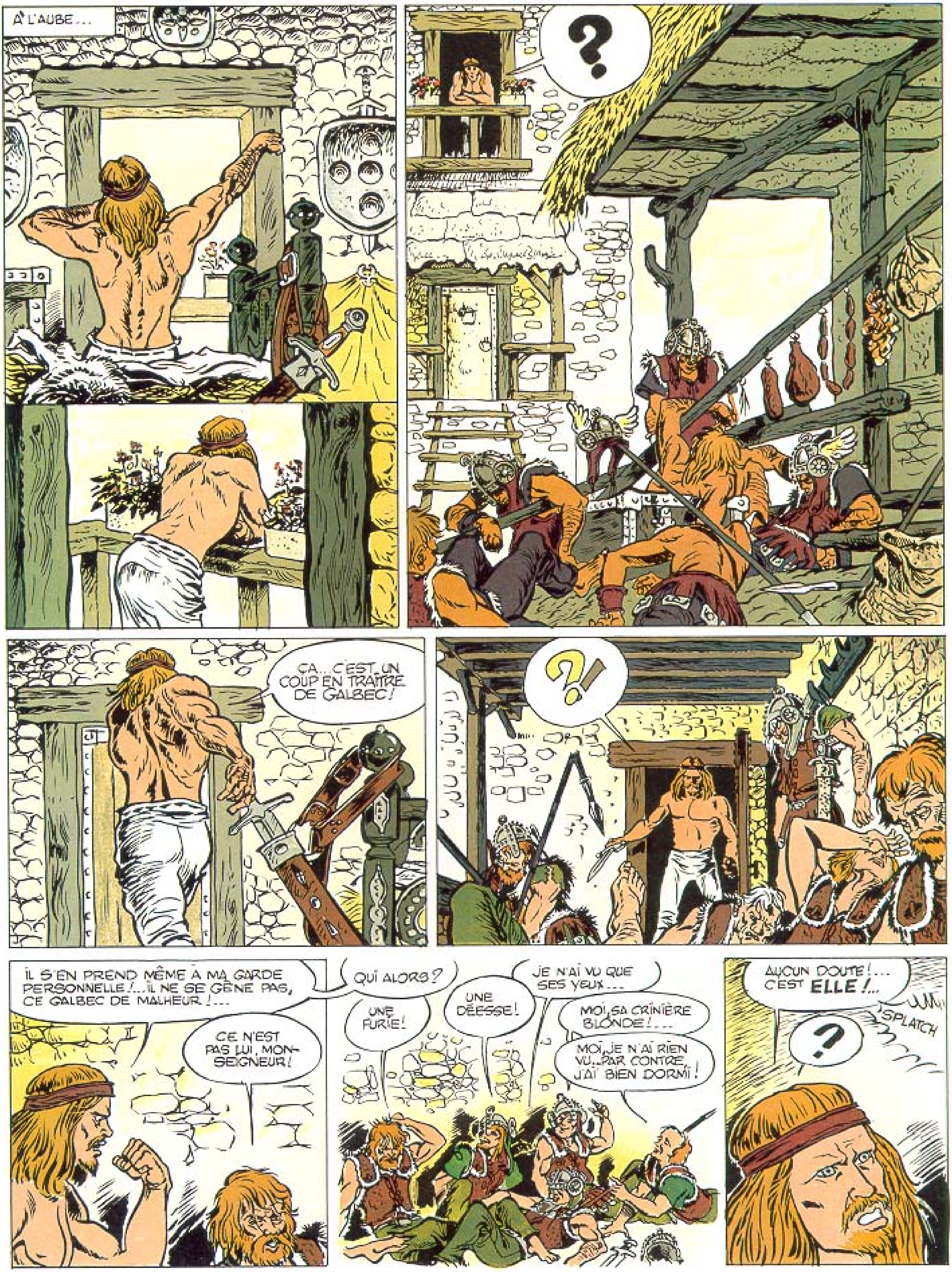
À L'AUBE...
?
ÇA... C'EST UN COUP EN TRAÎTRE DE GALBEC!
?!
IL S'EN PREND MÊME À MA GARDE PERSONNELLE!... IL NE SE GÊNE PAS, CE GALBEC DE MALHEUR!...
CE N'EST PAS LUI, MONSEIGNEUR!
QUI ALORS?
UNE FURIE!
UNE DÉESSE!
JE N'AI VU QUE SES YEUX...
MOI, SA CRINIÈRE BLONDE!...
MOI, JE N'AI RIEN VU... PAR CONTRE, J'AI BIEN DORMI!
AUCUN DOUTE!... C'EST **ELLE**!...
SPLATCH
?

3

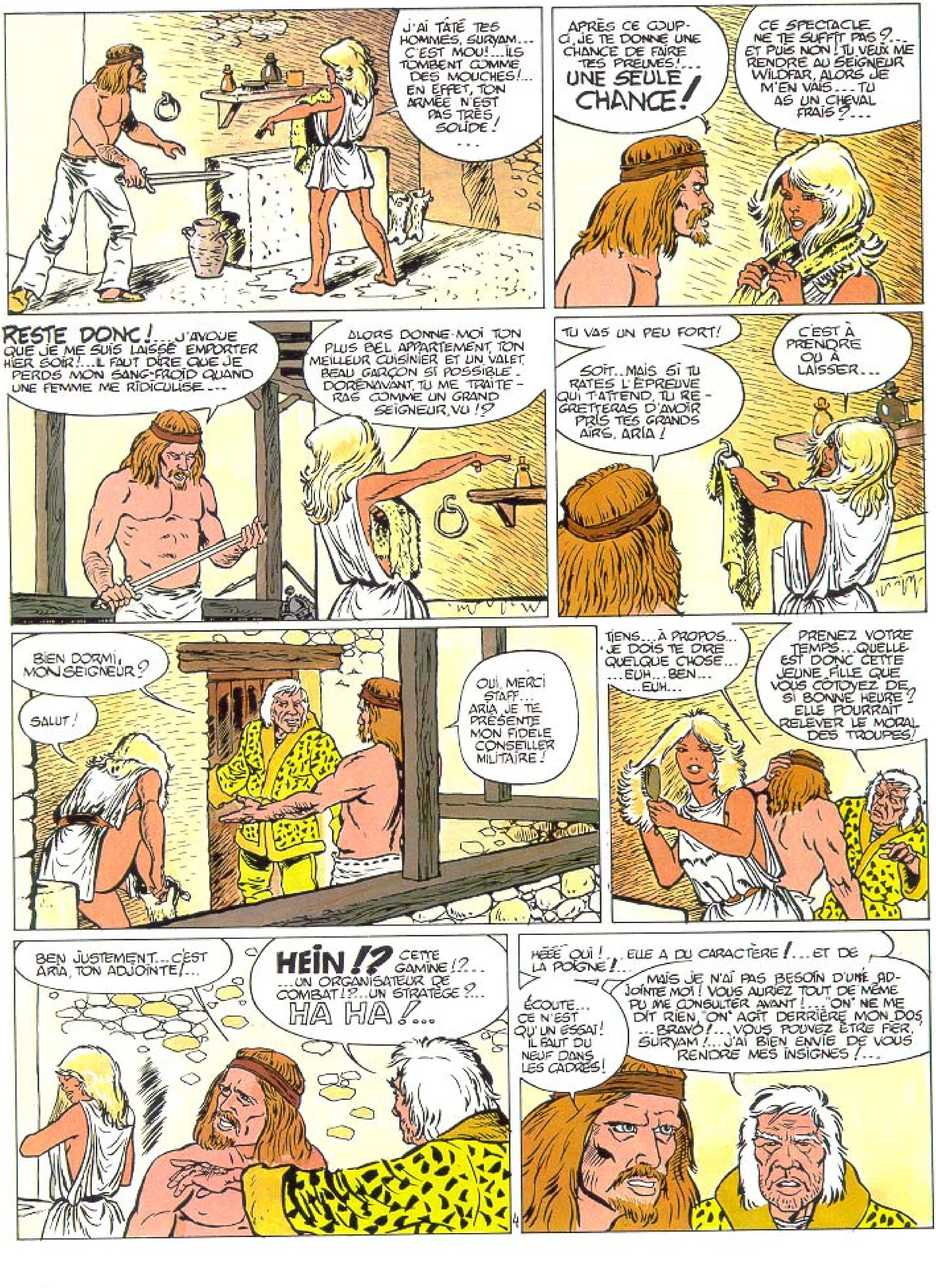
J'AI TÂTÉ TES HOMMES, SURYAM... C'EST MOU!... ILS TOMBENT COMME DES MOUCHES!... EN EFFET, TON ARMÉE N'EST PAS TRÈS SOLIDE! ...
APRÈS CE COUP-CI, JE TE DONNE UNE CHANCE DE FAIRE TES PREUVES!... UNE SEULE CHANCE!
CE SPECTACLE NE TE SUFFIT PAS?... ET PUIS NON! TU VEUX ME RENDRE AU SEIGNEUR WILDFAR, ALORS JE M'EN VAIS... TU AS UN CHEVAL FRAIS?...
RESTE DONC!... J'AVOUE QUE JE ME SUIS LAISSÉ EMPORTER HIER SOIR!... IL FAUT DIRE QUE JE PERDS MON SANG-FROID QUAND UNE FEMME ME RIDICULISE...
ALORS DONNE-MOI TON PLUS BEL APPARTEMENT, TON MEILLEUR CUISINIER ET UN VALET, BEAU GARÇON SI POSSIBLE. DORÉNAVANT, TU ME TRAITERAS COMME UN GRAND SEIGNEUR, VU!?
TU VAS UN PEU FORT!
SOIT... MAIS SI TU RATES L'ÉPREUVE QUI T'ATTEND, TU REGRETTERAS D'AVOIR PRIS TES GRANDS AIRS, ARIA!
C'EST À PRENDRE OU À LAISSER...
BIEN DORMI, MON SEIGNEUR?
SALUT!
OUI, MERCI STAFF... ARIA JE TE PRÉSENTE MON FIDÈLE CONSEILLER MILITAIRE!
TIENS... À PROPOS... JE DOIS TE DIRE QUELQUE CHOSE... ...EUH... BEN... ...EUH...
PRENEZ VOTRE TEMPS... QUELLE EST DONC CETTE JEUNE FILLE QUE VOUS CÔTOYEZ DE SI BONNE HEURE? ELLE POURRAIT RELEVER LE MORAL DES TROUPES!
BEN JUSTEMENT... C'EST ARIA, TON ADJOINTE!...
HEIN!? CETTE GAMINE!?... ...UN ORGANISATEUR DE COMBAT!?...UN STRATÈGE?... HA HA!...
HÉÉÉ OUI!... ELLE A DU CARACTÈRE!... ET DE LA POIGNE!...
ÉCOUTE... CE N'EST QU'UN ESSAI! IL FAUT DU NEUF DANS LES CADRES!
MAIS JE N'AI PAS BESOIN D'UNE ADJOINTE MOI! VOUS AURIEZ TOUT DE MÊME PU ME CONSULTER AVANT!... "ON" NE ME DIT RIEN, "ON" AGIT DERRIÈRE MON DOS ...BRAVO!... VOUS POUVEZ ÊTRE FIER, SURYAM!... J'AI BIEN ENVIE DE VOUS RENDRE MES INSIGNES!...

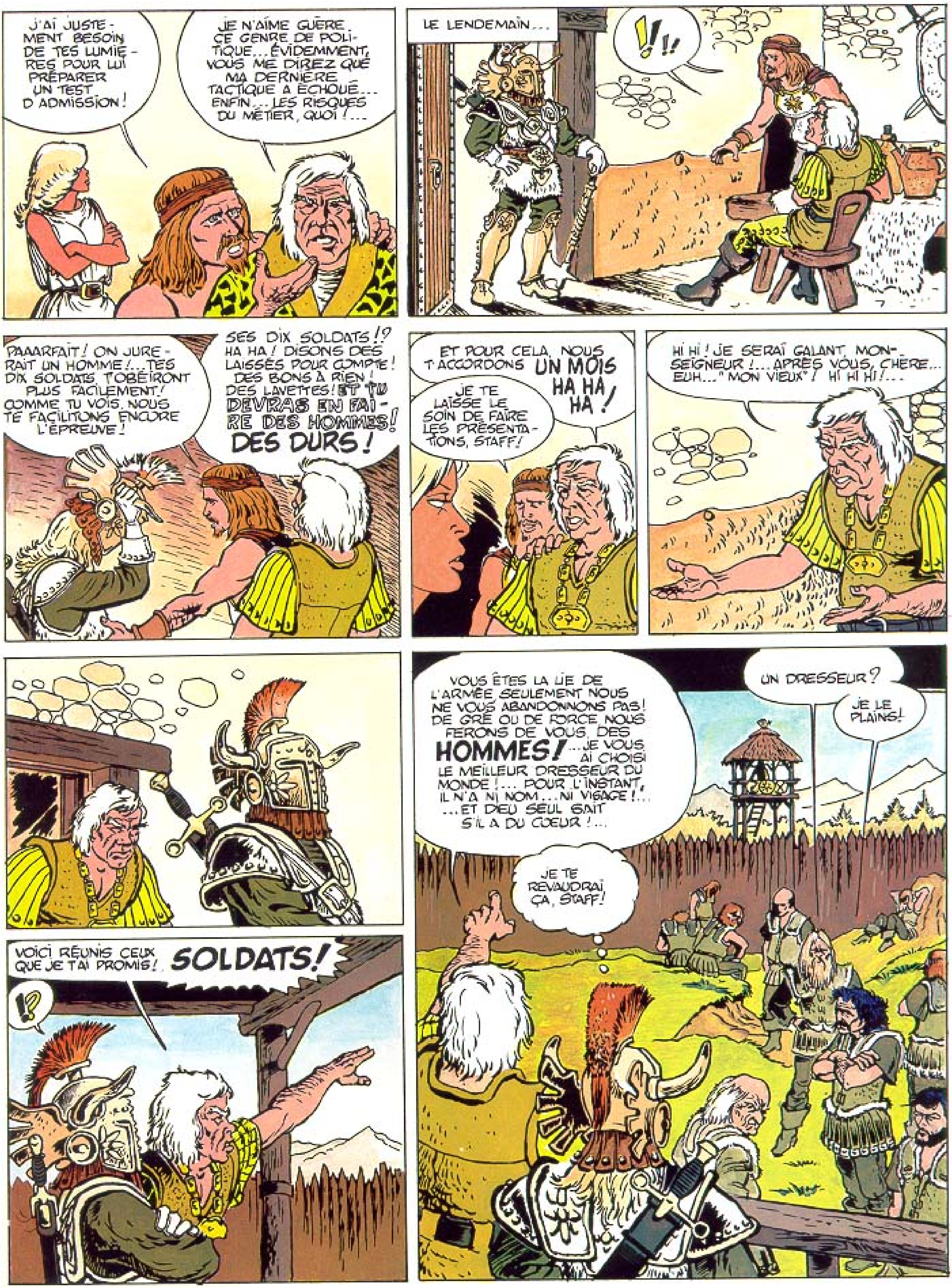
J'AI JUSTEMENT BESOIN DE TES LUMIÈRES POUR LUI PRÉPARER UN TEST D'ADMISSION !
JE N'AIME GUÈRE CE GENRE DE POLITIQUE... ÉVIDEMMENT, VOUS ME DIREZ QUE MA DERNIÈRE TACTIQUE A ÉCHOUÉ... ENFIN... LES RISQUES DU MÉTIER, QUOI !...
LE LENDEMAIN...
!?!!
PAAARFAIT ! ON JURERAIT UN HOMME !... TES DIX SOLDATS T'OBÉIRONT PLUS FACILEMENT ! COMME TU VOIS, NOUS TE FACILITONS ENCORE L'ÉPREUVE !
SES DIX SOLDATS !? HA HA ! DISONS DES LAISSÉS POUR COMPTE ! DES BONS À RIEN ! DES LAVETTES ! ET TU DEVRAS EN FAIRE DES HOMMES ! DES DURS !
ET POUR CELA, NOUS T'ACCORDONS UN MOIS HA HA HA !
JE TE LAISSE LE SOIN DE FAIRE LES PRÉSENTATIONS, STAFF !
HI HI ! JE SERAI GALANT, MONSEIGNEUR !... APRÈS VOUS, CHÈRE... EUH... "MON VIEUX" ! HI HI HI !...
VOICI RÉUNIS CEUX QUE JE T'AI PROMIS !
SOLDATS !
!?
VOUS ÊTES LA LIE DE L'ARMÉE, SEULEMENT NOUS NE VOUS ABANDONNONS PAS ! DE GRÉ OU DE FORCE NOUS FERONS DE VOUS DES HOMMES !... JE VOUS AI CHOISI LE MEILLEUR DRESSEUR DU MONDE !... POUR L'INSTANT, IL N'A NI NOM... NI VISAGE !... ...ET DIEU SEUL SAIT S'IL A DU COEUR !...
UN DRESSEUR ?
JE LE PLAINS !
JE TE REVAUDRAI ÇA, STAFF !

5

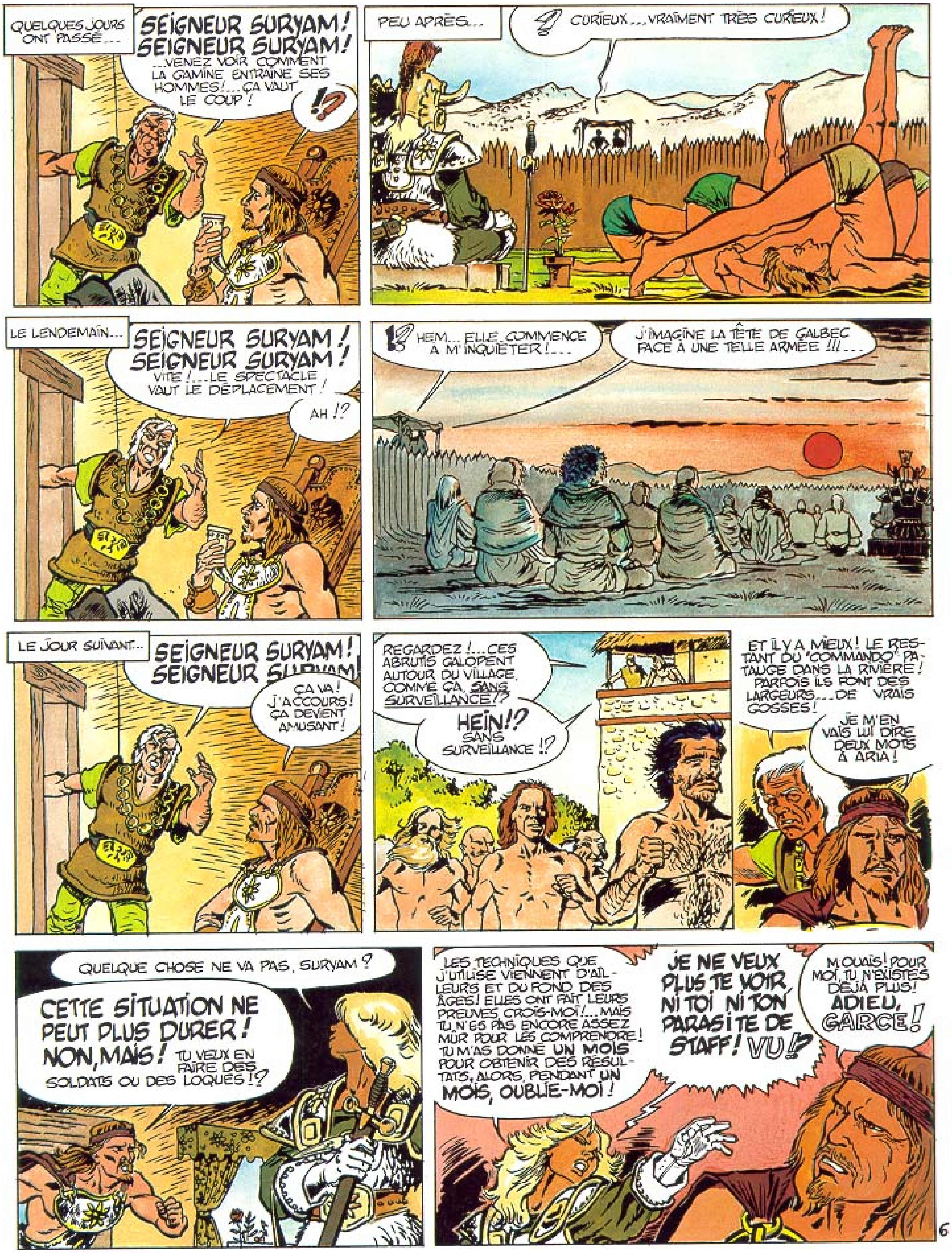
QUELQUES JOURS ONT PASSÉ...
SEIGNEUR SURYAM! SEIGNEUR SURYAM!
...VENEZ VOIR COMMENT LA GAMINE ENTRAÎNE SES HOMMES!... ÇA VAUT LE COUP!
!?
PEU APRÈS...
CURIEUX... VRAIMENT TRÈS CURIEUX!
LE LENDEMAIN...
SEIGNEUR SURYAM! SEIGNEUR SURYAM!
VITE!... LE SPECTACLE VAUT LE DÉPLACEMENT!
AH!?
HEM... ELLE COMMENCE À M'INQUIÉTER!...
J'IMAGINE LA TÊTE DE GALBEC FACE À UNE TELLE ARMÉE!!!...
LE JOUR SUIVANT...
SEIGNEUR SURYAM! SEIGNEUR SURYAM!
ÇA VA! J'ACCOURS! ÇA DEVIENT AMUSANT!
REGARDEZ!... CES ABRUTIS GALOPENT AUTOUR DU VILLAGE, COMME ÇA, SANS SURVEILLANCE!?
HEIN!? SANS SURVEILLANCE!?
ET IL Y A MIEUX! LE RESTANT DU "COMMANDO" PATAUGE DANS LA RIVIÈRE! PARFOIS ILS FONT DES LARGEURS... DE VRAIS GOSSES!
JE M'EN VAIS LUI DIRE DEUX MOTS À ARIA!
QUELQUE CHOSE NE VA PAS, SURYAM?
CETTE SITUATION NE PEUT PLUS DURER! NON, MAIS! TU VEUX EN FAIRE DES SOLDATS OU DES LOQUES!?
LES TECHNIQUES QUE J'UTILISE VIENNENT D'AILLEURS ET DU FOND DES ÂGES! ELLES ONT FAIT LEURS PREUVES CROIS-MOI!... MAIS TU N'ES PAS ENCORE ASSEZ MÛR POUR LES COMPRENDRE! TU M'AS DONNÉ UN MOIS POUR OBTENIR DES RÉSULTATS, ALORS, PENDANT UN MOIS, OUBLIE-MOI!
JE NE VEUX PLUS TE VOIR, NI TOI NI TON PARASITE DE STAFF! VU!?
M'OUAIS! POUR MOI, TU N'EXISTES DÉJÀ PLUS! ADIEU, GARCE!
6

LES JOURS SUIVANTS...

BIEN... ET MAINTENANT... COMMENT VOUS SENTEZ-VOUS?...
DE MIEUX EN MIEUX, CHEF!
J'AI RETROUVÉ MES VINGT ANS!
POUR MOI, C'EST FINI LA NEURASTHÉNIE!
JE PEUX À PRÉSENT CANALISER MA FORCE!
MOI JE ME SENS DE COEUR À ATTAQUER LE DIABLE!
MOI, J'AI LA SENSATION DE QUITTER UN LONG... TRÈS LONG TUNNEL!
MOI, JE SENS L'UNIVERS VIBRER DANS CHAQUE PARTIE DE MON CORPS!
QUEL ENTRAÎNEMENT!
ON VOUS SUIVRA PARTOUT, CHEF!!!
MOI, JE N'AI PLUS PEUR DES CHEFS!

J'AIME VOUS L'ENTENDRE DIRE, MES AMIS!... CAR JE VIENS DE RECEVOIR UN ORDRE DE MISSION!
DÉJÀ!?
MAIS NOTRE "STAGE" N'EST PAS TERMINÉ!
HÉÉÉ NON! MAIS VOTRE SEIGNEUR SURYAM DOIT AVOIR SES RAISONS!

7

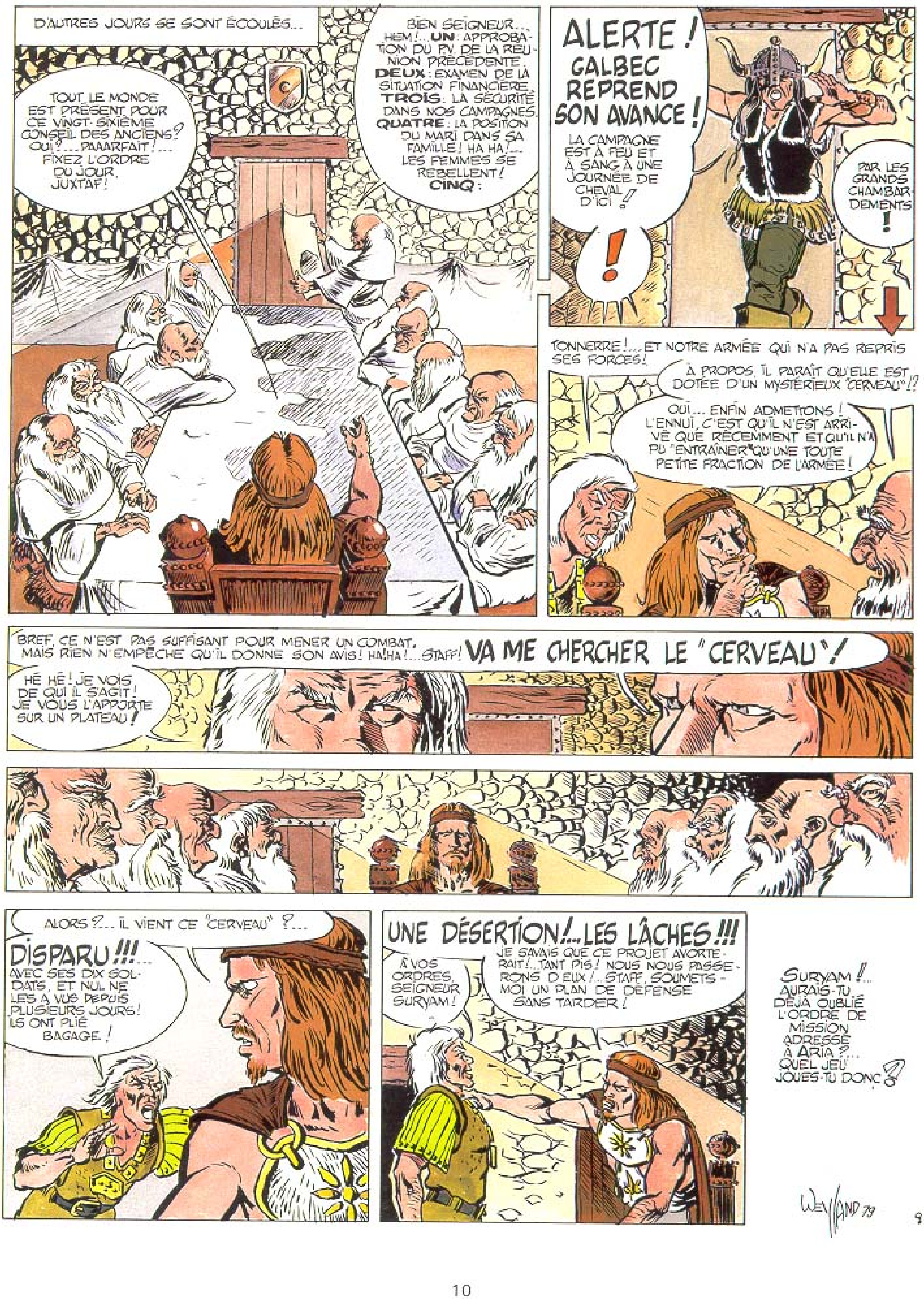

D'AUTRES JOURS SE SONT ÉCOULÉS...
TOUT LE MONDE EST PRÉSENT POUR CE VINGT-SIXIÈME CONSEIL DES ANCIENS? OUI?... PAAARFAIT!... FIXEZ L'ORDRE DU JOUR, JUXTAF!
BIEN SEIGNEUR... HEM!... UN: APPROBATION DU PV DE LA RÉUNION PRÉCÉDENTE. DEUX: EXAMEN DE LA SITUATION FINANCIÈRE. TROIS: LA SÉCURITÉ DANS NOS CAMPAGNES. QUATRE: LA POSITION DU MARI DANS SA FAMILLE! HA HA!... LES FEMMES SE REBELLENT! CINQ:
ALERTE! GALBEC REPREND SON AVANCE!
LA CAMPAGNE EST À FEU ET À SANG À UNE JOURNÉE DE CHEVAL D'ICI!
!
PAR LES GRANDS CHAMBARDEMENTS!
TONNERRE!... ET NOTRE ARMÉE QUI N'A PAS REPRIS SES FORCES!
À PROPOS, IL PARAÎT QU'ELLE EST DOTÉE D'UN MYSTÉRIEUX "CERVEAU"!?
OUI... ENFIN ADMETTONS! L'ENNUI, C'EST QU'IL N'EST ARRIVÉ QUE RÉCEMMENT ET QU'IL N'A PU "ENTRAÎNER" QU'UNE TOUTE PETITE FRACTION DE L'ARMÉE!
BREF, CE N'EST PAS SUFFISANT POUR MENER UN COMBAT, MAIS RIEN N'EMPÊCHE QU'IL DONNE SON AVIS! HA!HA!... STAFF! VA ME CHERCHER LE "CERVEAU"!
HÉ HÉ! JE VOIS DE QUI IL S'AGIT! JE VOUS L'APPORTE SUR UN PLATEAU!
ALORS?... IL VIENT CE "CERVEAU"?...
DISPARU!!!... AVEC SES DIX SOLDATS, ET NUL NE LES A VUS DEPUIS PLUSIEURS JOURS! ILS ONT PLIÉ BAGAGE!
UNE DÉSERTION!... LES LÂCHES!!!
JE SAVAIS QUE CE PROJET AVORTERAIT!... TANT PIS! NOUS NOUS PASSERONS D'EUX!... STAFF, SOUMETS-MOI UN PLAN DE DÉFENSE SANS TARDER!
À VOS ORDRES, SEIGNEUR SURYAM!
SURYAM!... AURAIS-TU DÉJÀ OUBLIÉ L'ORDRE DE MISSION ADRESSÉ À ARIA?... QUEL JEU JOUES-TU DONC?!
WEYLAND 79
9

CET ORDRE DE MISSION NE ME DIT RIEN QUI VAILLE!... SURYAM VOUS L'A-T-IL REMIS EN MAINS PROPRES ?
UN MESSAGER ME L'A APPORTÉ; MAIS IL PORTE SON SCEAU ET SA SIGNATURE, ET MOI, ÇA ME SUFFIT!
M'OUAIS!... UN SCEAU PEUT SE DÉROBER ET UNE SIGNATURE S'IMITER... MÉFIANCE!
ÉCOUTE, PÉPÉ! MON INTUITION NE M'A JAMAIS TROMPÉ! JE LUI FAIS ENTIÈREMENT CONFIANCE, ET ELLE ME DIT D'ACCEPTER CETTE MISSION!
ET MOI MON INTUITION ME DIT QUE VOUS FINIREZ PAR AVOIR DES BOUTONS SUR LE NEZ À FORCE DE PORTER CE CASQUE!
NOTRE "GUIDE" CRAINT SANS DOUTE LES COURANTS D'AIR!...
SERIEZ-VOUS TIMIDE À CE POINT, CHEF ?
...ET PUIS CE N'EST PAS POLI... SURTOUT DANS L'INTIMITÉ!
JE ME DÉCOUVRIRAI APRÈS LA MISSION! ...RESTEZ GROUPÉS, LE BROUILLARD SE LÈVE!
HÉ! NOTRE "INSTRUCTEUR" N'EST PAS LE SEUL DÉGUISÉ! VISEZ-MOI CE SPÉCIMEN!
?
BY DESTRUCTEUR
D'OÙ SORT CE GUIGNOL ?
?
9

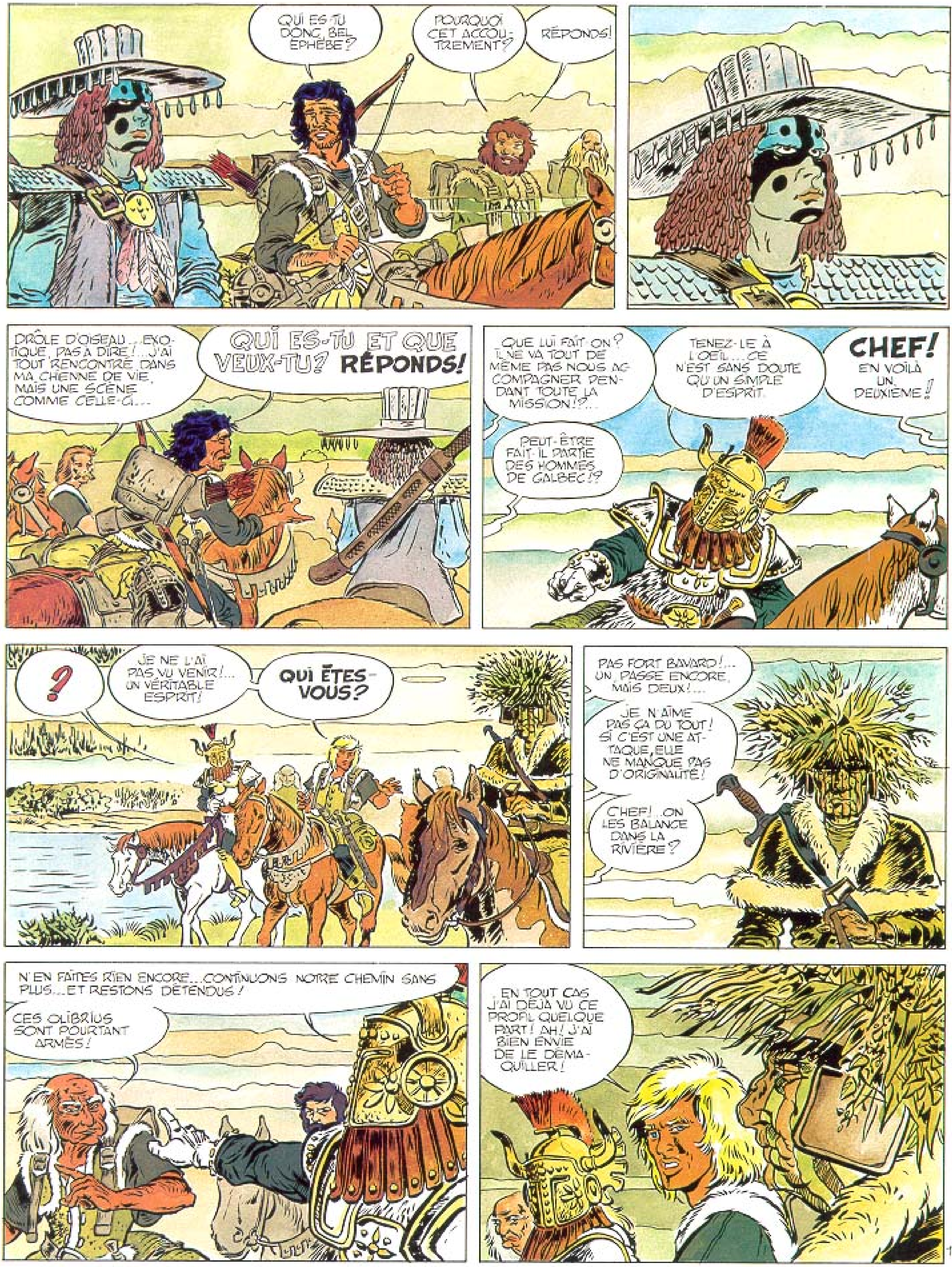

QUI ES-TU DONC, BEL ÉPHÈBE?
POURQUOI CET ACCOUTREMENT?
RÉPONDS!
DRÔLE D'OISEAU... EXOTIQUE, PAS À DIRE!... J'AI TOUT RENCONTRÉ DANS MA CHIENNE DE VIE, MAIS UNE SCÈNE COMME CELLE-CI...
QUI ES-TU ET QUE VEUX-TU? RÉPONDS!
QUE LUI FAIT-ON? IL NE VA TOUT DE MÊME PAS NOUS ACCOMPAGNER PENDANT TOUTE LA MISSION!?...
TENEZ-LE À L'OEIL... CE N'EST SANS DOUTE QU'UN SIMPLE D'ESPRIT.
CHEF! EN VOILÀ UN DEUXIÈME!
PEUT-ÊTRE FAIT-IL PARTIE DES HOMMES DE GALBEC!?
?
JE NE L'AI PAS VU VENIR!... UN VÉRITABLE ESPRIT!
QUI ÊTES-VOUS?
PAS FORT BAVARD!... UN, PASSE ENCORE, MAIS DEUX!...
JE N'AIME PAS ÇA DU TOUT! SI C'EST UNE ATTAQUE, ELLE NE MANQUE PAS D'ORIGINALITÉ!
CHEF!... ON LES BALANCE DANS LA RIVIÈRE?
N'EN FAITES RIEN ENCORE... CONTINUONS NOTRE CHEMIN SANS PLUS... ET RESTONS DÉTENDUS!
CES OLIBRIUS SONT POURTANT ARMÉS!
EN TOUT CAS, J'AI DÉJÀ VU CE PROFIL QUELQUE PART! AH! J'AI BIEN ENVIE DE LE DÉMAQUILLER!
10

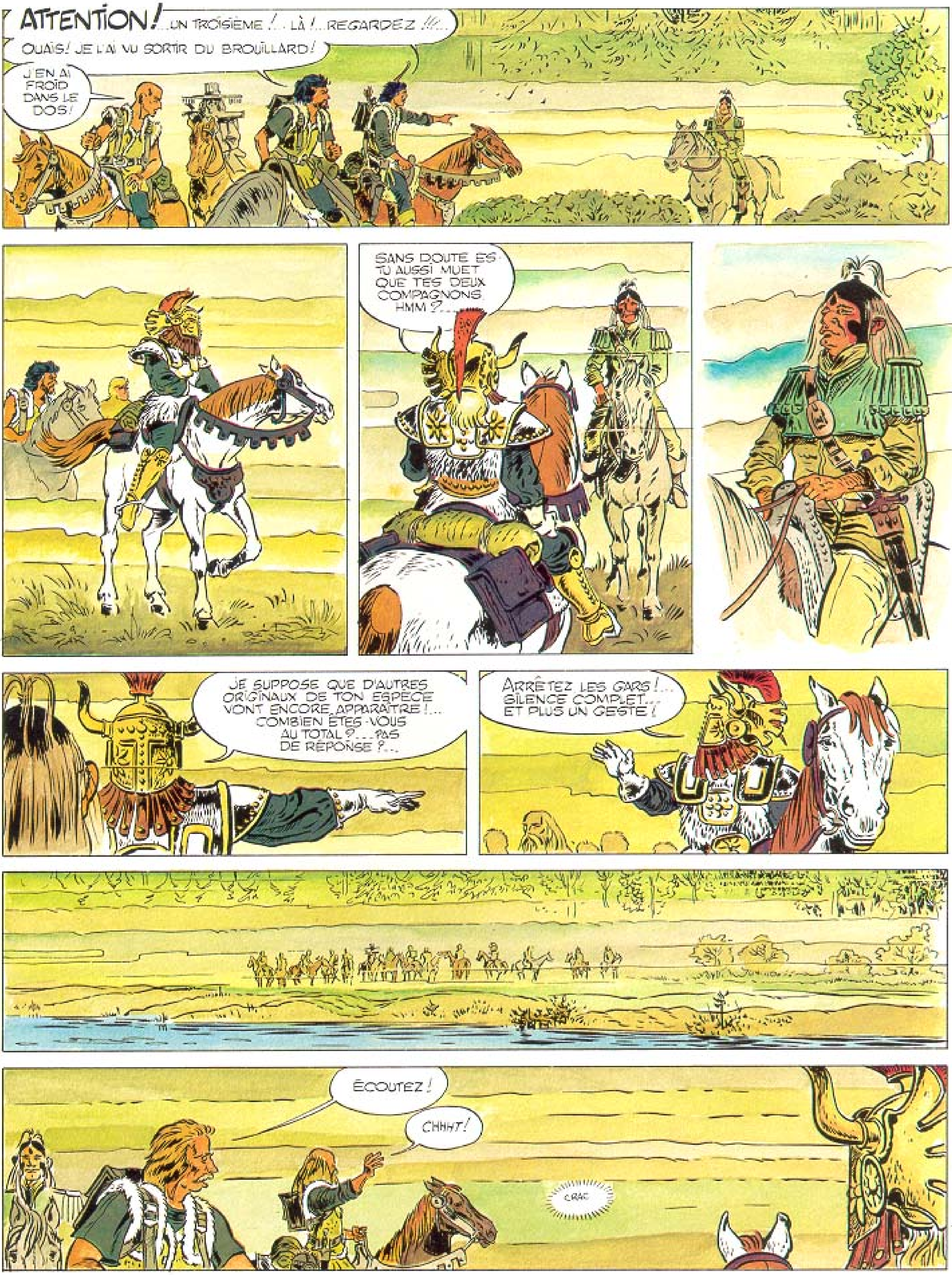
ATTENTION!.. UN TROISIÈME!.. LÀ!.. REGARDEZ!!!..
OUAIS! JE L'AI VU SORTIR DU BROUILLARD!
J'EN AI FROID DANS LE DOS!
SANS DOUTE ES-TU AUSSI MUET QUE TES DEUX COMPAGNONS. HMM?...
JE SUPPOSE QUE D'AUTRES ORIGINAUX DE TON ESPÈCE VONT ENCORE APPARAÎTRE!... COMBIEN ÊTES-VOUS AU TOTAL?... PAS DE RÉPONSE?...
ARRÊTEZ LES GARS!... SILENCE COMPLET... ET PLUS UN GESTE!
ÉCOUTEZ!
CHHHT!
CRAC

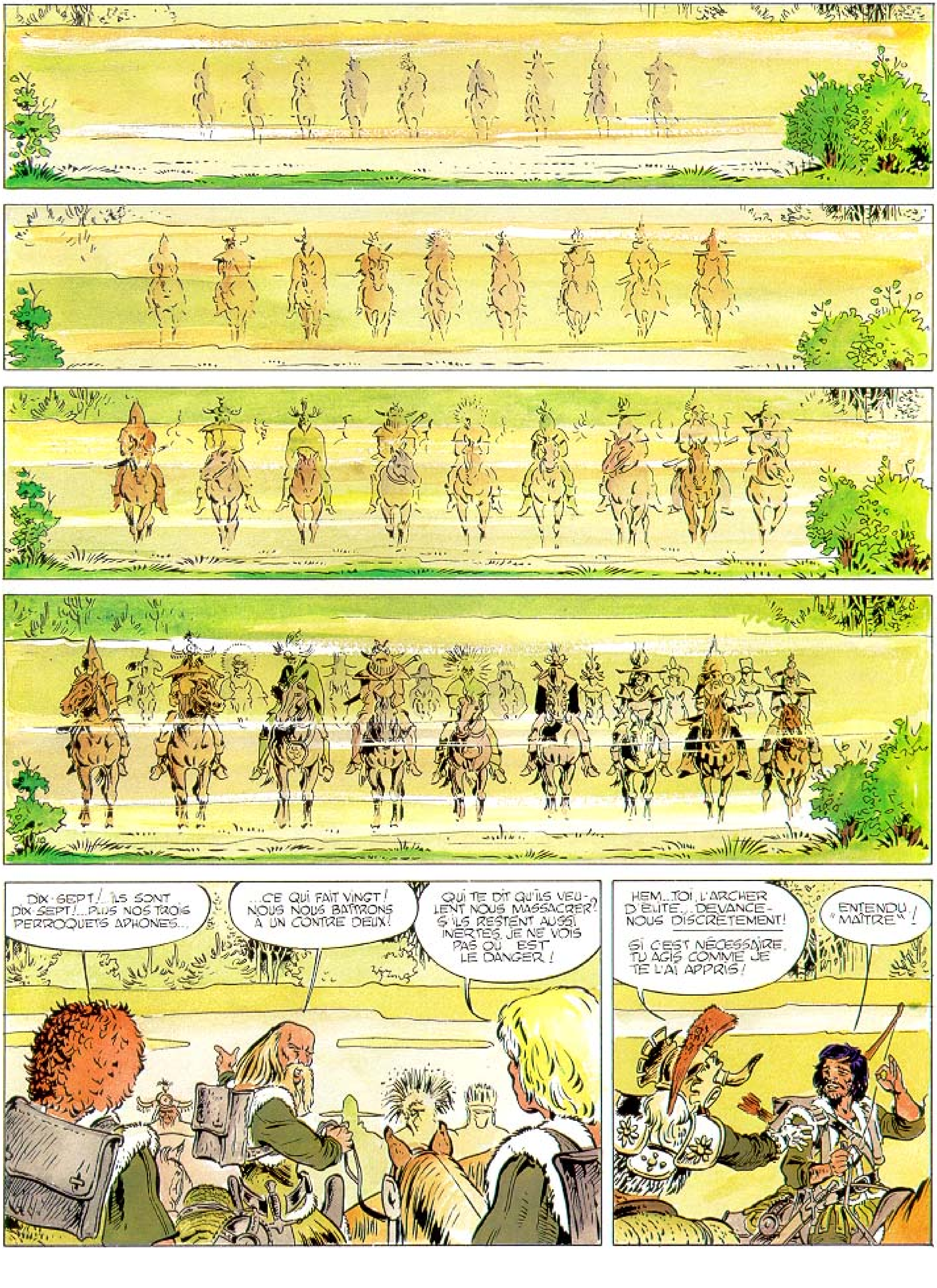
DIX-SEPT !... ILS SONT DIX-SEPT !... PLUS NOS TROIS PERROQUETS APHONES...
...CE QUI FAIT VINGT ! NOUS NOUS BATTRONS À UN CONTRE DEUX !
QUI TE DIT QU'ILS VEULENT NOUS MASSACRER ? S'ILS RESTENT AUSSI INERTES, JE NE VOIS PAS OÙ EST LE DANGER !
HEM... TOI, L'ARCHER D'ÉLITE... DEVANCE-NOUS DISCRÈTEMENT !
SI C'EST NÉCESSAIRE, TU AGIS COMME JE TE L'AI APPRIS !
ENTENDU, "MAÎTRE" !

"DISCRÈTEMENT" LE BROUILLARD EST AVEC MOI ! HÉ HÉ !
RAAA ! QUELLE RENCONTRE GÊNANTE !
ILS POURRAIENT TOUT DE MÊME SE PRÉSENTER NON ! !
HÉ! ILS NOUS ENCERCLENT !
BON SANG ! S'ILS VEULENT NOUS DESCENDRE QU'ILS LE FASSENT TOUT DE SUITE ! J'EN AI ASSEZ DE CE SIMULACRE !
VOTRE INTUITION VOUS A JOUÉ UN MAUVAIS TOUR, CHEF !...
CETTE FOIS NOUS SOMMES FIXÉS SUR LEURS INTENTIONS.
YAAAAA
13

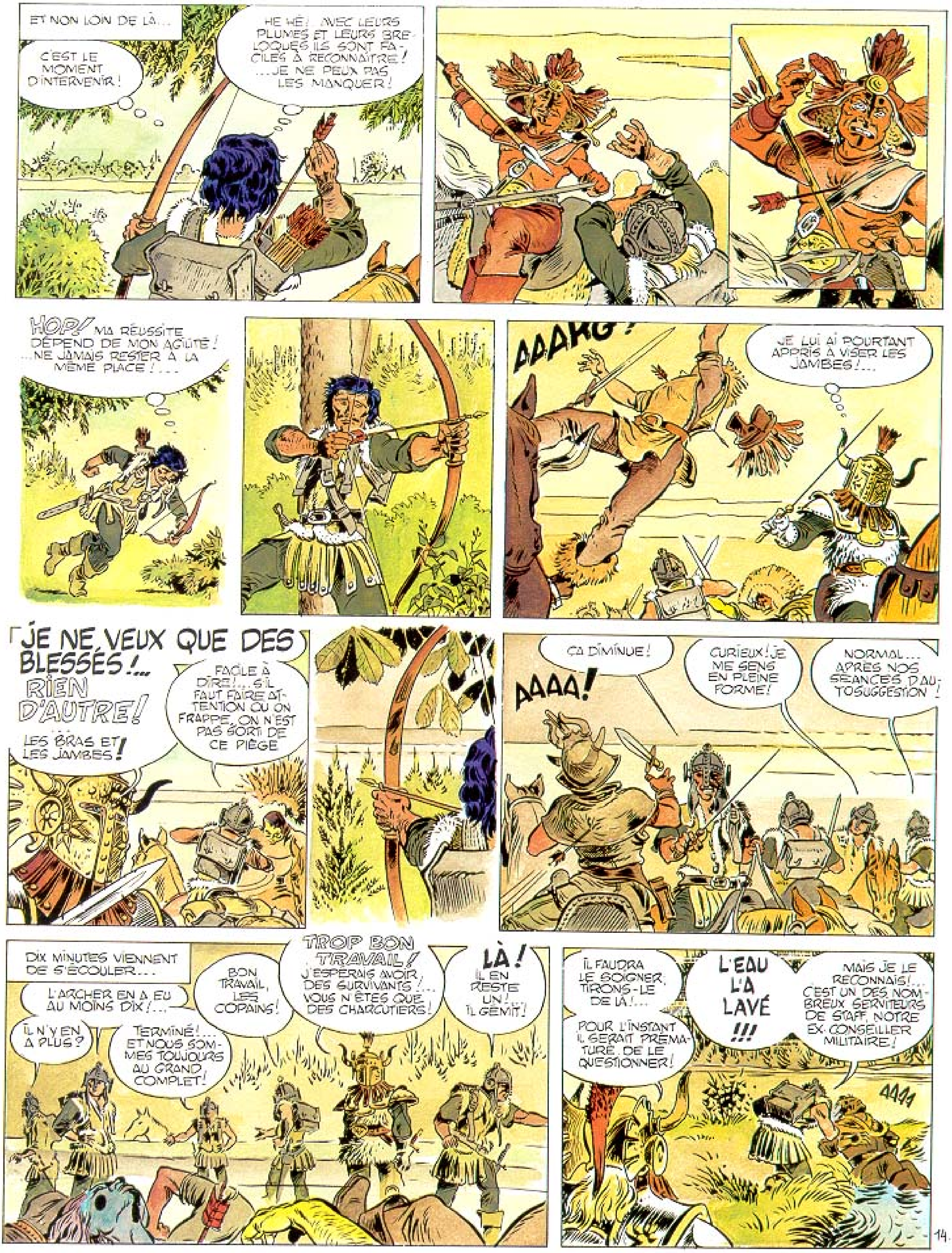
ET NON LOIN DE LÀ...
C'EST LE MOMENT D'INTERVENIR!
HÉ HÉ! AVEC LEURS PLUMES ET LEURS BRELOQUES ILS SONT FACILES À RECONNAÎTRE! ...JE NE PEUX PAS LES MANQUER!
HOP! MA RÉUSSITE DÉPEND DE MON AGILITÉ! ...NE JAMAIS RESTER À LA MÊME PLACE!...
AAARG!
JE LUI AI POURTANT APPRIS À VISER LES JAMBES!...
JE NE VEUX QUE DES BLESSÉS!... RIEN D'AUTRE!
LES BRAS ET LES JAMBES!
...FACILE À DIRE!... S'IL FAUT FAIRE ATTENTION OÙ ON FRAPPE, ON N'EST PAS SORTI DE CE PIÈGE
AAAA!
ÇA DIMINUE!
CURIEUX! JE ME SENS EN PLEINE FORME!
NORMAL... APRÈS NOS SÉANCES D'AUTOSUGGESTION!
DIX MINUTES VIENNENT DE S'ÉCOULER...
L'ARCHER EN A EU AU MOINS DIX!...
IL N'Y EN A PLUS?
TERMINÉ!... ET NOUS SOMMES TOUJOURS AU GRAND COMPLET!
BON TRAVAIL, LES COPAINS!
TROP BON TRAVAIL! J'ESPÉRAIS AVOIR DES SURVIVANTS!... VOUS N'ÊTES QUE DES CHARCUTIERS!
LÀ! IL EN RESTE UN!... IL GÉMIT!
IL FAUDRA LE SOIGNER; TIRONS-LE DE LÀ!...
POUR L'INSTANT IL SERAIT PRÉMATURÉ DE LE QUESTIONNER!
L'EAU L'A LAVÉ!!!
MAIS JE LE RECONNAIS!... C'EST UN DES NOMBREUX SERVITEURS DE STAFF, NOTRE EX-CONSEILLER MILITAIRE!
AAAA
14.

ES-TU SÛR?
SÛR C'EST BEAUCOUP DIRE !... S'IL N'AVAIT PAS UN VISAGE AUSSI RATATINÉ... IL Y RESSEMBLE DRÔLEMENT EN TOUT CAS!
VRAI ! JE L'AVAIS DIT QUE CE PROFIL NE M'ÉTAIT PAS INCONNU !
BEN... IL SUFFIT DE LES DÉMAQUILLER TOUS POUR EN AVOIR LE COEUR NET!... ON EN RECONNAÎTRAIT D'AUTRES!...
PAS LE TEMPS! NOUS DEVRIONS NORMALEMENT APPROCHER DU BUT, À PRÉSENT... VOYEZ-VOUS CE CHALET, LÀ-HAUT!?
OUI... ET ALORS?
PEU APRÈS...
KORL,... KORL !... DES SOLDATS !!!...
N'AYEZ CRAINTE, NOUS SOMMES DES VÔTRES!
DES HOMMES DE SURVAM!... JE RECONNAIS VOS UNIFORMES! SOYEZ LES BIENVENUS!
VOUS NOUS RENDRIEZ UN IMMENSE SERVICE SI VOUS POUVIEZ SOIGNER CE PAUVRE BOUGRE!... ET LE METTRE SOUS CLÉ JUSQU'À NOTRE RETOUR... NOUS L'INTERROGERONS ENSUITE !
D'ACCORD... UN DES CHIENS POLICIERS DU FAUX JETON DE GALBEC SANS DOUTE?...
IL NE S'EST PAS ENCORE PRÉSENTÉ MAIS NOUS AVONS UN PETIT COMPTE À RÉGLER AVEC LUI...
MAIS, CHEF... S'IL EST BIEN UN HOMME DE STAFF... ET SI L'ORDRE DE MARCHE N'EST QU'UN FAUX POUR NOUS ATTIRER DANS CE TRAQUENARD... QUI VOUS DIT QUE GALBEC TIENT UNE GARNISON À BOKTAL, LE VILLAGE OÙ NOUS DEVONS NOUS RENDRE, L'ÉPÉE À LA MAIN !?
IL A RAISON! TOUT ÇA N'EST QUE DU VENT!
MAIS, POURQUOI STAFF AURAIT-IL FAIT UNE CHOSE PAREILLE ?...
15

POURQUOI ? PAR JALOUSIE !
MAIS IL N'Y A PAS DE GARNISON DE GALBEC À BOKTAL ! J'Y ÉTAIS ENCORE À L'AUBE POUR VENDRE MES OEUFS FRAIS !... TOUT ÉTAIT CALME ! D'AILLEURS ON PEUT VOIR LE VILLAGE D'ICI ! VENEZ !...
MAIS !?... IL... IL...
IL BRÛLE ! IL SE FAIT PILLER, OUI !
QUELLE HISTOIRE DE FOUS !... JE N'Y COMPRENDS PLUS RIEN ! GALBEC EST À BOKTAL ET EN MÊME TEMPS IL N'Y EST PAS !... ET PUIS IL Y EST !?
IL Y EST MAINTENANT SEULEMENT... UNE COÏNCIDENCE À MON AVIS !...
PRENEZ BIEN SOIN DU PRISONNIER !... NOUS N'AVONS PLUS DE TEMPS À PERDRE, LE DEVOIR NOUS ATTEND !
POURVU QUE NOUS N'ARRIVIONS PAS TROP TARD !
YAA !
J'AI BIEN ENVIE D'ÔTER CETTE ARMURE PUANTE !... ...MAIS S'ILS ME VOYAIENT EN FEMME ILS NE M'OBÉIRAIENT PLUS !...
...ET JE NE POURRAIS PAS PROUVER MON EFFICACITÉ MILITAIRE À SURYAN...
...NI ME TROUVER PAR LA SUITE À LA TÊTE DE SON ARMÉE...
...UNE ARMÉE QUE J'AURAI FAITE D'HOMMES CAPABLES !
ENFIN... AVEC LE TEMPS PEUT-ÊTRE...
16

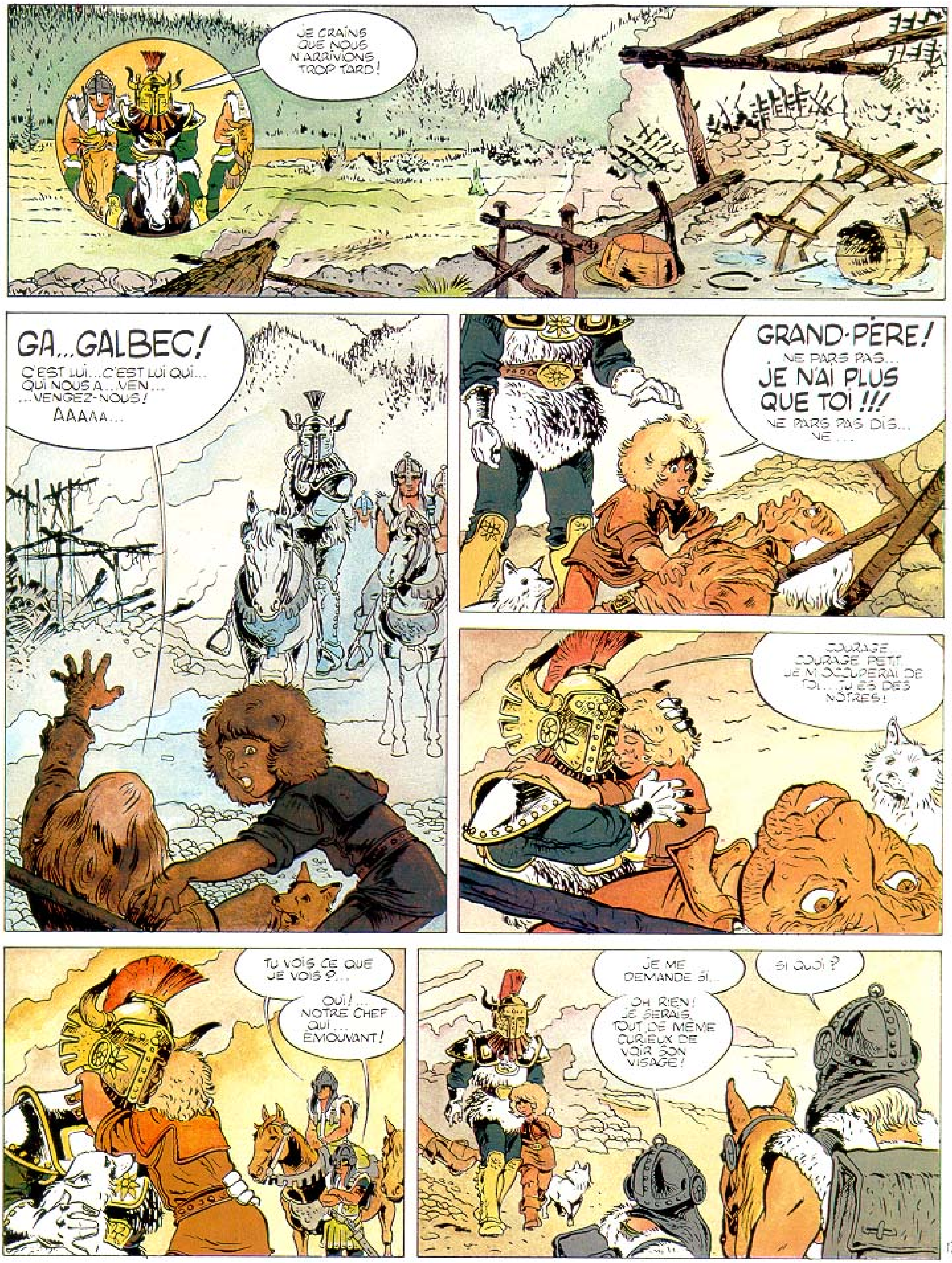
JE CRAINS QUE NOUS N'ARRIVIONS TROP TARD !
GA...GALBEC! C'EST LUI...C'EST LUI QUI... QUI NOUS A...VEN... ...VENGEZ-NOUS! AAAAA...
GRAND-PÈRE! ...NE PARS PAS... JE N'AI PLUS QUE TOI !!! NE PARS PAS DIS... NE...
COURAGE... COURAGE PETIT... JE M'OCCUPERAI DE TOI... TU ES DES NÔTRES!
TU VOIS CE QUE JE VOIS ?...
OUI!... NOTRE CHEF QUI... ÉMOUVANT!
JE ME DEMANDE SI...
SI QUOI ?
OH RIEN! JE SERAIS TOUT DE MÊME CURIEUX DE VOIR SON VISAGE!

17

NOUS AVONS FAIT LE TOUR DU VILLAGE... TOUT EST DÉSERT... JUSTE DEUX-TROIS CADAVRES.
HÉ, PETIT, SAIS-TU OÙ SONT LES VILLAGEOIS ?
LES BANDITS LES ONT EMMENÉS! ...J'SAIS PAS OÙ...
HO!!! DES TRACES FRAÎCHES... ILS ONT PRIS CETTE DIRECTION !
EN AVANT!
PAR ICI! ...
UNE DEMI-HEURE PLUS TARD...
LES TRACES NOUS MÈNENT À CE FORT!
HEM!.. JUSQU'ICI RIEN NE CORRESPOND AUX INDICATIONS DE NOTRE ORDRE DE MARCHE! IL S'AGIT SÛREMENT D'UN FAUX!... JE TIRERAI CETTE HISTOIRE AU CLAIR AU RETOUR...
PFFFIOU!!! VISEZ-MOI ÇA! IL S'EST PAYÉ UNE FAMEUSE RÉSIDENCE, LE GALBEC!
NE DITES PAS QUE NOUS ALLONS ATTAQUER CE FORT HEIN CHEF!?!
ET POURQUOI PAS ?... J'AI UN PLAN... QUI DEMANDERA NÉANMOINS UNE PETITE PRÉPARATION...
...EN ATTENDANT, RETRANCHONS-NOUS DANS LES ENVIRONS...
ET CONSTRUISONS DES ABRIS BIEN CAMOUFLÉS !
18

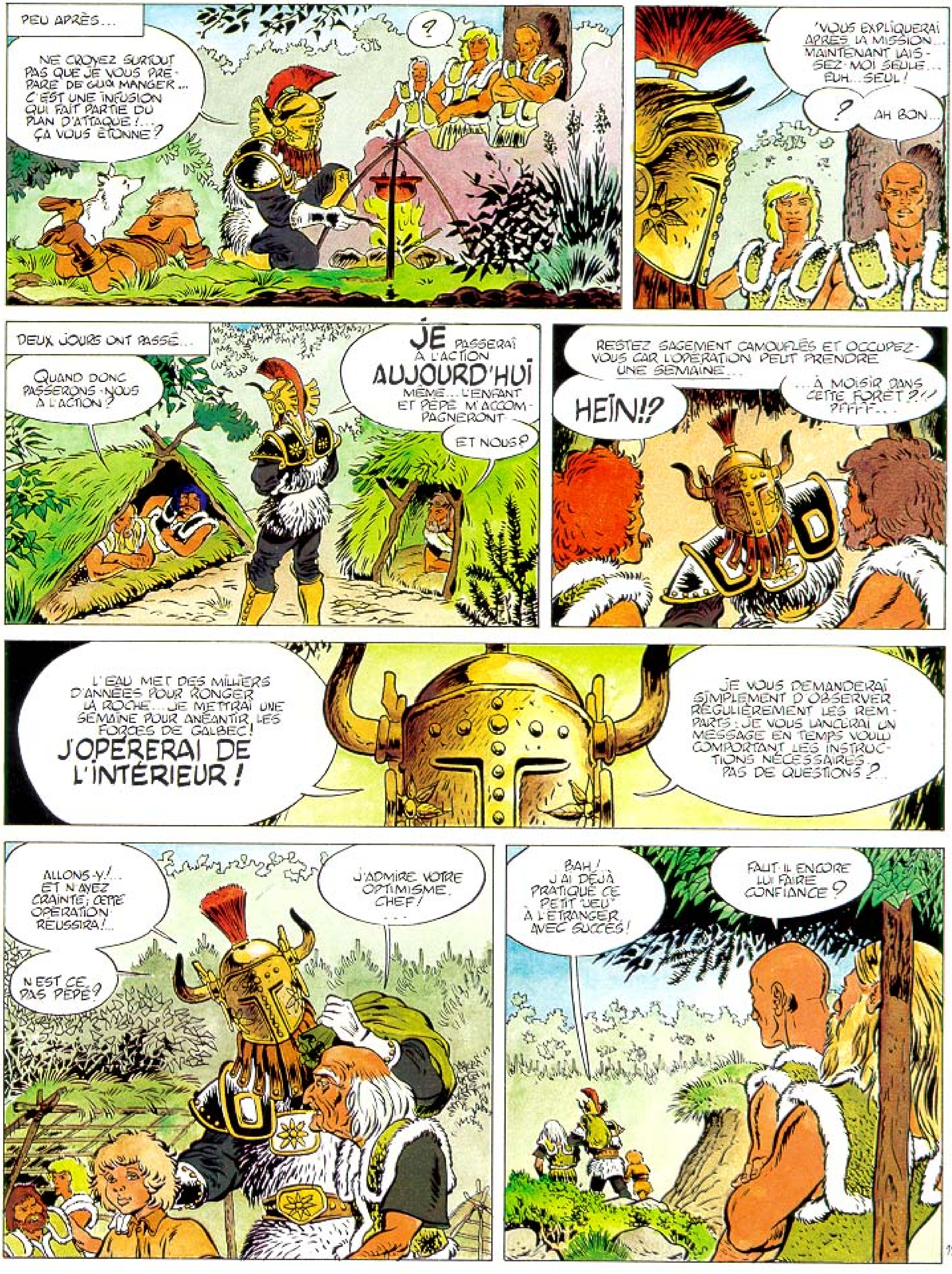
PEU APRÈS...
NE CROYEZ SURTOUT PAS QUE JE VOUS PRÉPARE DE QUOI MANGER... C'EST UNE INFUSION QUI FAIT PARTIE DU PLAN D'ATTAQUE!... ÇA VOUS ÉTONNE?
?
'VOUS EXPLIQUERAI APRÈS LA MISSION... MAINTENANT LAISSEZ-MOI SEULE... EUH... SEUL!
?
AH BON...
DEUX JOURS ONT PASSÉ...
QUAND DONC PASSERONS-NOUS À L'ACTION?
JE PASSERAI À L'ACTION AUJOURD'HUI MÊME... L'ENFANT ET PÉPÉ M'ACCOMPAGNERONT.
ET NOUS?
RESTEZ SAGEMENT CAMOUFLÉS ET OCCUPEZ-VOUS CAR L'OPÉRATION PEUT PRENDRE UNE SEMAINE...
HEIN!?
...À MOISIR DANS CETTE FORÊT?!! PFFFF...
L'EAU MET DES MILLIERS D'ANNÉES POUR RONGER LA ROCHE... JE METTRAI UNE SEMAINE POUR ANÉANTIR LES FORCES DE GALBEC! J'OPÉRERAI DE L'INTÉRIEUR!
JE VOUS DEMANDERAI SIMPLEMENT D'OBSERVER RÉGULIÈREMENT LES REMPARTS; JE VOUS LANCERAI UN MESSAGE EN TEMPS VOULU COMPORTANT LES INSTRUCTIONS NÉCESSAIRES. PAS DE QUESTIONS?...
ALLONS-Y!... ET N'AYEZ CRAINTE; CETTE OPÉRATION RÉUSSIRA!...
N'EST-CE PAS PÉPÉ?
J'ADMIRE VOTRE OPTIMISME, CHEF! ...
BAH! J'AI DÉJÀ PRATIQUÉ CE PETIT 'JEU' À L'ÉTRANGER AVEC SUCCÈS!
FAUT-IL ENCORE LUI FAIRE CONFIANCE?
19

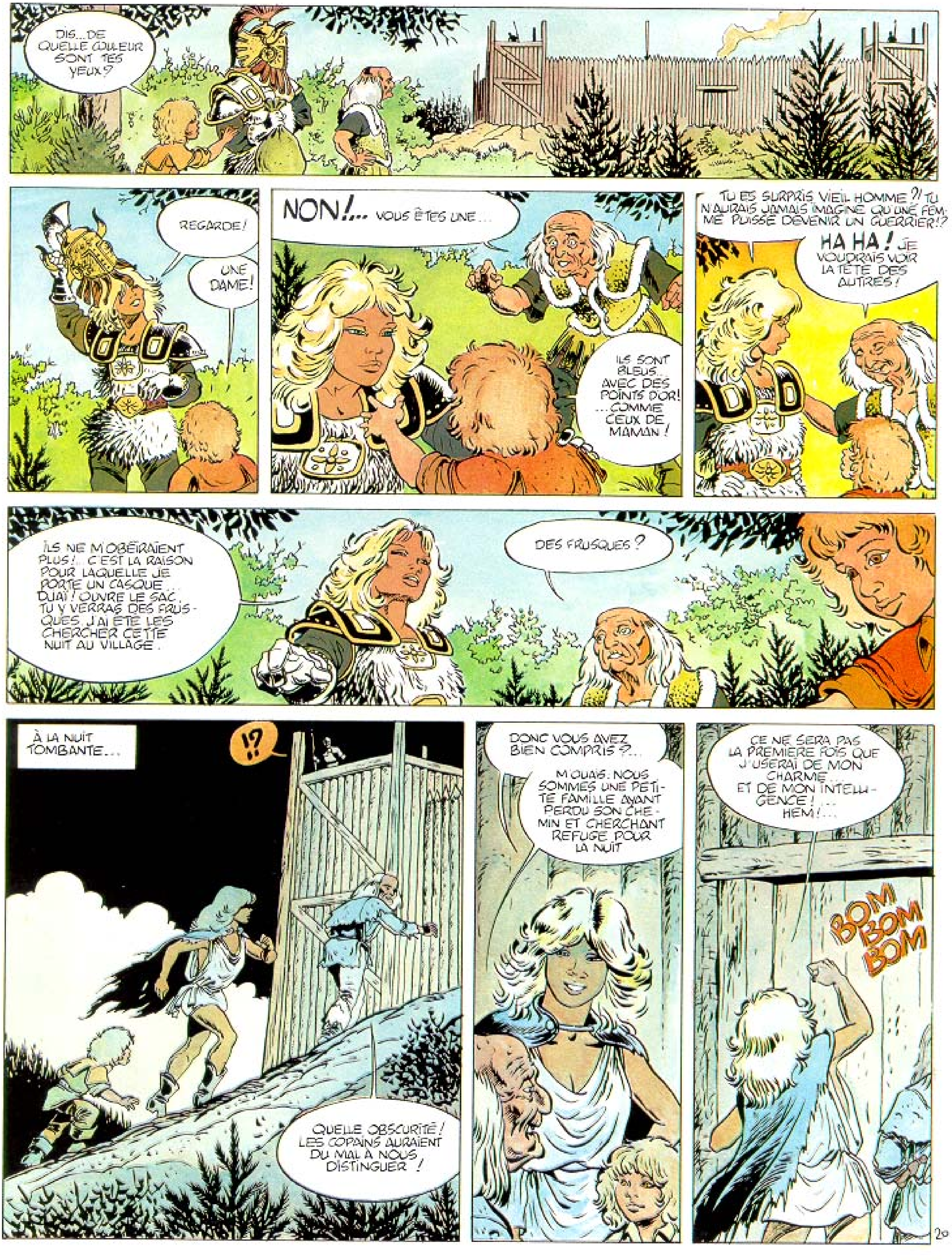
DIS... DE QUELLE COULEUR SONT TES YEUX?
REGARDE!
UNE DAME!
NON!... VOUS ÊTES UNE...
ILS SONT BLEUS... AVEC DES POINTS D'OR! ...COMME CEUX DE MAMAN!
TU ES SURPRIS VIEIL HOMME?! TU N'AURAIS JAMAIS IMAGINÉ QU'UNE FEMME PUISSE DEVENIR UN GUERRIER!?
HA HA! JE VOUDRAIS VOIR LA TÊTE DES AUTRES!
ILS NE M'OBÉIRAIENT PLUS!... C'EST LA RAISON POUR LAQUELLE JE PORTE UN CASQUE... DJAÏ! OUVRE LE SAC. TU Y VERRAS DES FRUSQUES. J'AI ÉTÉ LES CHERCHER CETTE NUIT AU VILLAGE.
DES FRUSQUES?
À LA NUIT TOMBANTE...
!?
QUELLE OBSCURITÉ! LES COPAINS AURAIENT DU MAL À NOUS DISTINGUER!
DONC VOUS AVEZ BIEN COMPRIS?...
M'OUAIS. NOUS SOMMES UNE PETITE FAMILLE AYANT PERDU SON CHEMIN ET CHERCHANT REFUGE POUR LA NUIT
CE NE SERA PAS LA PREMIÈRE FOIS QUE J'USERAI DE MON CHARME... ET DE MON INTELLIGENCE!... HEM!...
BOM BOM BOM
20

NON LOIN DE LÀ...
JE CONTRÔLE À PRÉSENT PLUS DE LA MOITIÉ DES TERRES DE SURYAM!... HA! JE NE VAIS PAS EN RESTER LÀ!... D'AILLEURS J'AURAIS TORT DE NE PAS PROFITER DE LA FAIBLESSE DE MON ENNEMI!... ...VOYONS... QUEL EST LE PATELIN SUIVANT?...
MAÎTRE! MAÎTRE!
DES PASSANTS DEMANDENT ASILE... QU'EST-CE QUE JE FAIS?
L'ENCLOS AUX ESCLAVES... À QUOI SERT-IL?
C'EST QUE LA FILLE EST JOLIE!...
ALORS AMÈNE-LA-MOI EN VITESSE! TOI, DÉGAGE!
HÉ HÉ! QU'ON NOUS LAISSE SEULS!
À NOUS DEUX, MON ANGE!
ARRIÈRE! ON NE BOUSCULE PAS IMPUNÉMENT ARIA, LA VÉNÉRABLE PRÊTRESSE DE L'ORDRE FOURCHU!
HA! UNE EXALTÉE! J'AIME ÇA, ET MES SOLDATS AUSSI!...
HAÏ HAÏ! ZIGÔRAT LE TOUT-PUISSANT M'ENVOIE TE CONVERTIR À LA POÉSIE... AS-TU DE QUOI ÉCRIRE?...
21

OUH LÀÀÀ ! UNE INTELLECTUELLE !... JE SENS QUE JE NE LA SUPPORTERAI PAS UNE MINUTE DE PLUS !
MES NOMBREUX ADEPTES VIENNENT DE LOIN POUR ME BAISER LA MAIN !... ALORS L'INSPIRATION JAILLIT EN EUX !... ILS DÉCOUVRENT... ... EUH...
GARDES !
LÀÀÀ DJIIII ARÉÉÉOOM... BING !
AOUCH
CONDUISEZ ARIA LA VÉNÉRABLE "TRAÎTRESSE" DE L'ORDRE DE JE NE SAIS QUOI AUX SOLDATS... ILS ONT LE DEVOIR DE LUI BAISER LA MAIN... ... UN TRUC SPIRITUEL QUOI ..!
LES TEMPS SONT VENUS, PAUVRES CRÉATURES, OÙ LA POÉSIE DOIT DÉVERSER SA VIBRATION SUBTILE DANS VOS COEURS MALADES, PAR LE CANAL DE MA MAIN SACRÉE !
BAISEZ-LA !...
?
BOM BOM BOM
ATTENTION LES GARS !... LES TROIS COUPS !
UN MESSAGE !
VOICI PARIA LA VÉNÉRABLE OGRESSE DE L'ORDRE DE LA MAIN GRACIEUSE !
EUH... JE SUIS LE DOUBLE DE L'IMPÉRATRICE DES TÉNÈBRES ! PRÉPAREZ-VOUS, MORTELS ASSOIFFÉS, À LA CÉRÉMONIE DU... EUH... DU CULTE... EUH... DU...
DU CULTE ! DU CULTE ! DU CULTE ! DU CULTE !

L'ILLUMINATION VOUS SERA DONNÉE PAR LE BAISE-MAIN!... DOUUUUCEMENT! IL Y EN AURA POUR TOUT LE MONDE!
LE NOM DU CULTE?
OUAIS! DIS-NOUS LE NOM DU CULTE! HA HA HA!
UNE DEMI-HEURE A PASSÉ...
GARDE À VOUS!
ASSEZ D'ORGIES!... DEMAIN NOUS MENONS UN NOUVEAU RAID!
ALLEZ TOUS VOUS COUCHER!
QU'ON RAMÈNE LA VÉNÉRABLE BOUGRESSE DANS L'ENCLOS AUX ESCLAVES!
BONSOIR MEDÈÈÈME ...
MACK!
DJAÏ! PÉPÉ!... TOUT VA BIEN?...
JUSQU'À PRÉSENT OUI... MAIS VOUS?
JE SENS DÉJÀ LA PEAU DE MON VISAGE QUI CHATOUILLE!... TU SAIS DE QUOI JE PARLE, HEIN!?...
TOUT S'EST DÉROULÉ MIEUX QUE PRÉVU PUISQU'ILS M'ONT TOUS TOUCHÉE
HA HA HA!...
DEMAIN ILS LE REGRETTERONT!
SÛR! JE ME SOUVIENS DE LA LEÇON!... SI ON RÉPÉTAIT POUR DEMAIN?
...BONNE IDÉE, CAR LA RÉUSSITE DE L'OPÉRATION DÉPENDRA DE VOUS DEUX!
WEYLAND 80

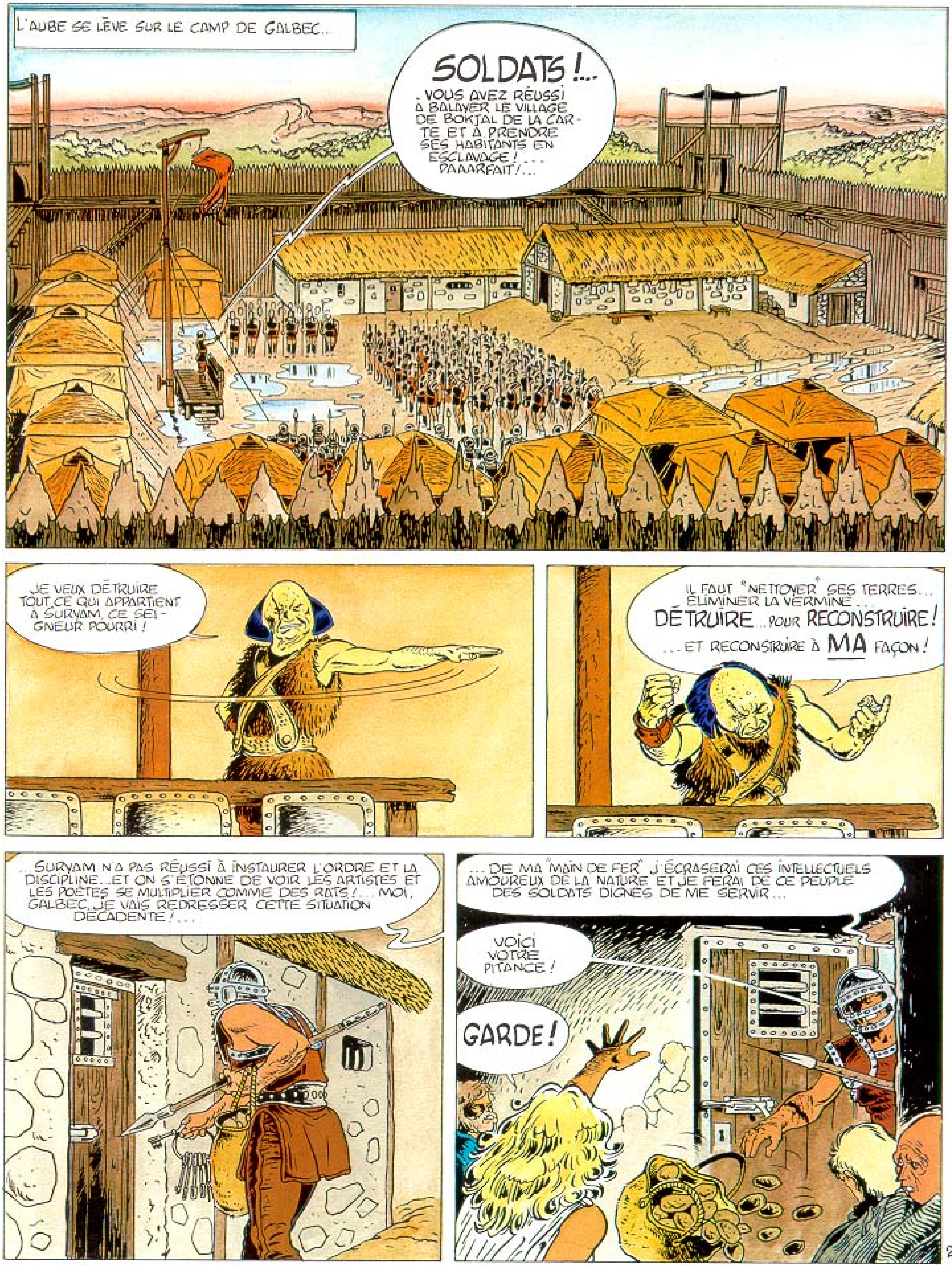

L'AUBE SE LÈVE SUR LE CAMP DE GALBEC...
SOLDATS !... ...VOUS AVEZ RÉUSSI À BALAYER LE VILLAGE DE BOKJAL DE LA CARTE ET À PRENDRE SES HABITANTS EN ESCLAVAGE ! ... PAAARFAIT !...
JE VEUX DÉTRUIRE TOUT CE QUI APPARTIENT À SURYAM, CE SEIGNEUR POURRI !
IL FAUT "NETTOYER" SES TERRES... ÉLIMINER LA VERMINE... DÉTRUIRE... POUR RECONSTRUIRE ! ...ET RECONSTRUIRE À MA FAÇON !
...SURYAM N'A PAS RÉUSSI À INSTAURER L'ORDRE ET LA DISCIPLINE...ET ON S'ÉTONNE DE VOIR LES ARTISTES ET LES POÈTES SE MULTIPLIER COMME DES RATS ! ... MOI, GALBEC, JE VAIS REDRESSER CETTE SITUATION DÉCADENTE !...
...DE MA "MAIN DE FER" J'ÉCRASERAI CES INTELLECTUELS AMOUREUX DE LA NATURE ET JE FERAI DE CE PEUPLE DES SOLDATS DIGNES DE ME SERVIR...
VOICI VOTRE PITANCE !
GARDE !
24

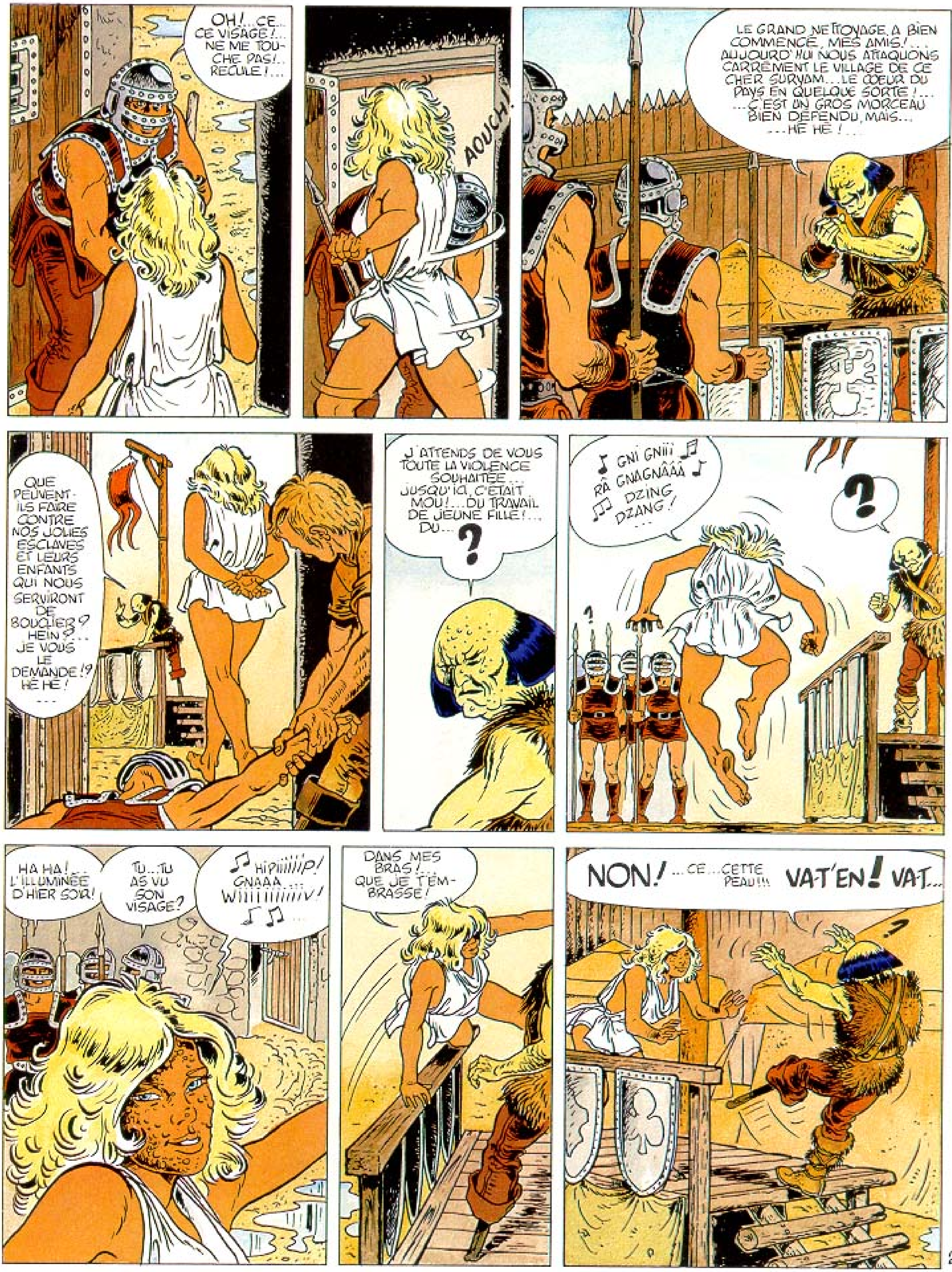
OH!...CE... CE VISAGE!... NE ME TOUCHE PAS!.. RECULE!...
AOUCH!
LE GRAND NETTOYAGE A BIEN COMMENCÉ, MES AMIS!... AUJOURD'HUI NOUS ATTAQUONS CARRÉMENT LE VILLAGE DE CE CHER SURYAM... LE COEUR DU PAYS EN QUELQUE SORTE!... ...C'EST UN GROS MORCEAU BIEN DÉFENDU, MAIS... ...HÉ HÉ!...
QUE PEUVENT-ILS FAIRE CONTRE NOS JOLIES ESCLAVES ET LEURS ENFANTS QUI NOUS SERVIRONT DE BOUCLIER?! HEIN?... JE VOUS LE DEMANDE!? HÉ HÉ!...
J'ATTENDS DE VOUS TOUTE LA VIOLENCE SOUHAITÉE... JUSQU'ICI, C'ÉTAIT MOU!... DU TRAVAIL DE JEUNE FILLE!... DU...
?
GNI GNIII RÂ GNAGNÂÂÂ DZING DZANG!...
?
HA HA!... L'ILLUMINÉE D'HIER SOIR!
TU... TU AS VU SON VISAGE?
HIPIIIIIIP! GNAAA... WIIIIIIIIIV!...
DANS MES BRAS!... QUE JE T'EMBRASSE!
NON!...CE...CETTE PEAU!!! VA-T'EN! VA-T...

25

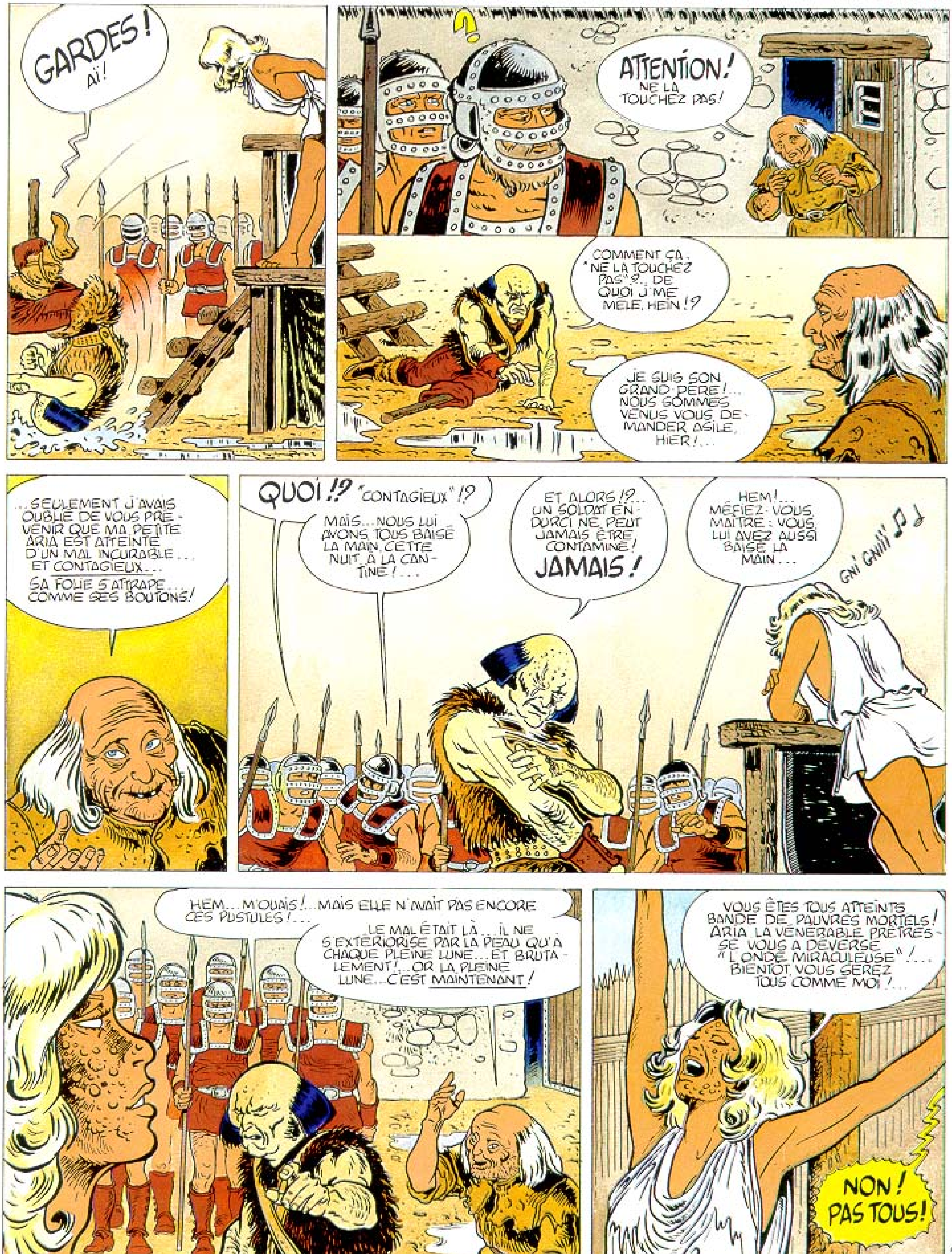
GARDES !
AÏ !
?
ATTENTION ! NE LA TOUCHEZ PAS !
COMMENT ÇA, "NE LA TOUCHEZ PAS" !?.. DE QUOI J'ME MÊLE, HEIN !?
JE SUIS SON GRAND-PÈRE !... NOUS SOMMES VENUS VOUS DE-MANDER ASILE, HIER !...
...SEULEMENT J'AVAIS OUBLIÉ DE VOUS PRÉ-VENIR QUE MA PETITE ARIA EST ATTEINTE D'UN MAL INCURABLE... ET CONTAGIEUX...
SA FOLIE S'ATTRAPE... COMME SES BOUTONS !
QUOI !? "CONTAGIEUX" !?
MAIS... NOUS LUI AVONS TOUS BAISÉ LA MAIN, CETTE NUIT, À LA CAN-TINE !...
ET ALORS !?... UN SOLDAT EN-DURCI NE PEUT JAMAIS ÊTRE CONTAMINÉ ! JAMAIS !
HEM !... MÉFIEZ-VOUS, MAÎTRE : VOUS LUI AVEZ AUSSI BAISÉ LA MAIN...
GNI GNII !
HEM... M'OUAIS !... MAIS ELLE N'AVAIT PAS ENCORE CES PUSTULES !...
LE MAL ÉTAIT LÀ... IL NE S'EXTÉRIORISE PAR LA PEAU QU'À CHAQUE PLEINE LUNE... ET BRUTA-LEMENT !... OR LA PLEINE LUNE... C'EST MAINTENANT !
VOUS ÊTES TOUS ATTEINTS BANDE DE PAUVRES MORTELS ! ARIA LA VÉNÉRABLE PRÊTRES-SE VOUS A DÉVERSÉ "L'ONDE MIRACULEUSE" !... BIENTÔT VOUS SEREZ TOUS COMME MOI !...
NON ! PAS TOUS !

26

NOUS SOMMES QUATRE À AVOIR MONTÉ LA GARDE DEPUIS HIER! NOUS N'AVONS PAS TOUCHÉ CETTE VIPÈRE! HA HA!...
ET NOUS SERIONS CONTAMINÉS ALORS QUE NOUS NOUS SENTONS SI BIEN?
SACHEZ, JEUNE HOMME, QUE CETTE MALADIE NE SE DÉCLARE QU'APRÈS QUELQUES JOURS D'INCUBATION!
M'OUAIS... RAISON DE PLUS POUR ATTAQUER MAINTENANT... TANT QUE VOUS ÊTES ENCORE VALIDES!...
HÉ, VIEUX!... HIER J'T'AI VU T'APPUYER SUR L'ÉPAULE DE TA "SORCIÈRE"!... ALORS TOI AUSSI TU ES...
...CONTAMINÉ?!... NON!... J'AI 60 ANS DE MÉDECINE SUR LES ÉPAULES ET J'AI PU ENRAYER LE MAL À TEMPS!...
UN MÉDECIN!!!
C'EST DIEU QUI NOUS L'ENVOIE!
COMMENT AS-TU FAIT? QUEL EST TON REMÈDE?
OH! IL EST TRÈS SIMPLE!... SEULEMENT IL DEMANDE BEAUCOUP DE COURAGE!
HA!... DU COURAGE, NOUS EN AVONS À REVENDRE! PARLE!
IL SUFFIT DE RESPECTER UNE SEMAINE DE JEÛNE!... ...RESTER AU LIT 7 JOURS BIEN AU CHAUD, AVEC DE L'EAU DE PLUIE COMME SEUL REPAS!... CROYEZ MON EXPÉRIENCE!
?
!?
BY DESTRUCTEUR
27

UNE SEMAINE SANS MANGER !?
... SANS VIANDE SAIGNANTE !?
UN VRAI SUICIDE !
HÉ !... J'AI DÉJÀ DES BOUTONS SUR LE VENTRE ! REGARDEZ ! ...
OUI, MAIS TOI TU AS TOUJOURS ÉTÉ SPÉCIAL ! ... TU LES ATTRAPES À CHAQUE ÉMOTION ! J'TE CONNAIS !
HEM... EUH... CHEZ CERTAINS LE MAL PEUT APPARAÎTRE ASSEZ VITE, SOIT SUR LE VENTRE, SOIT SUR LE VISAGE, SOIT SUR ...
ASSEZ !... JE RETARDE LE RAID D'UNE SEMAINE !!!
EN ATTENDANT, DRESSONS UN BÛCHER ! UNE FOIS BRÛLÉE, CETTE VÉNÉRABLE BOUGRESSE NE FERA PLUS DE MAL À PERSONNE !
NON TU N'AS PAS LE DROIT !
TOI RETOURNE DANS TON CLAPIER !... D'AILLEURS JE ME DEMANDE COMMENT VOUS EN ÊTES SORTIS !...
PEU APRÈS...
COMMENT ALLONS-NOUS JETER CETTE VIPÈRE SUR LE BÛCHER ?... PERSONNE N'OSERA LA TOUCHER !...
ON NE T'A JAMAIS APPRIS À MANIPULER DES LACETS ?...
TOUT EST PERDU, HEIN PÉPÉ !?
JE LE CRAINS, HÉLAS !... LE CHEF N'A PAS PRÉVU CE COUP-LÀ !... QUE FAIRE !?...
28

VAS-Y !
VOUS ARRIVE-T-IL PARFOIS DE REFLECHIR, BANDE DE MORTELS DÉCADENTS !?
JE PEUX ENCORE VOUS DONNER LE MOYEN D'ÉCRA-SER VOS ENNEMIS SANS EFFUSION DE SANG... MAIS SI VOUS ME BRÛLEZ...
AH OUI ?... PARLE DONC, "LANGUE FOURCHUE" NOUS ATTENDONS !

IL SUFFIT QUE J'AILLE LEUR DÉVERSER MON "ONDE MIRACULEUSE", HI HI HI... ÇA M'AMUSERA BEAUCOUP!
ET ALORS ?!... JE LA RÔTIS OU JE NE LA RÔTIS PAS ?...
ATTENDS!... ELLE N'EST PAS IDIOTE, LA "BOUGRESSE"... C'EST VRAI ÇA, QU'ELLE POURRAIT LES CONTAMINER! HÉ HÉ!...
QU'ON LA METTE EN QUARANTAINE. SITÔT NOTRE JEÛNE TERMINÉ, NOUS L'EXPÉDIERONS CHEZ SURYAM! HI HI HI HI!...
...ET PLUS TARD, QUAND NOUS LES LIERONS TOUS SUR UN IMMENSE BÛCHER, NOUS DIRONS QUE C'EST UNE MESURE D'HYGIÈNE... HI HI!... HA HA... HA HA!...
DÉTACHE-LA ET PRÉPARE-LUI LA TOUTE PETITE "CHAMBRE D'AMIS"... TU VOIS CE QUE JE VEUX DIRE ?...
BIEN SÛR!
OUF!... JE L'AI ÉCHAPPÉ BELLE!... IL S'AGIRA DE CONTINUER À JOUER LA COMÉDIE ET DE TAIRE L'ORIGINE RÉELLE DE MES FAMEUSES PUSTULES...
ATTENTION ARIA!... TÔT OU TARD, QUELQU'UN DÉCOUVRIRA TON JEU!... ALORS SI TU NE VEUX PAS TE RETROUVER SUR LE BÛCHER, METS TON PLAN D'ATTAQUE EN PRATIQUE SANS TROP ATTENDRE!...
WEYLAND 80.

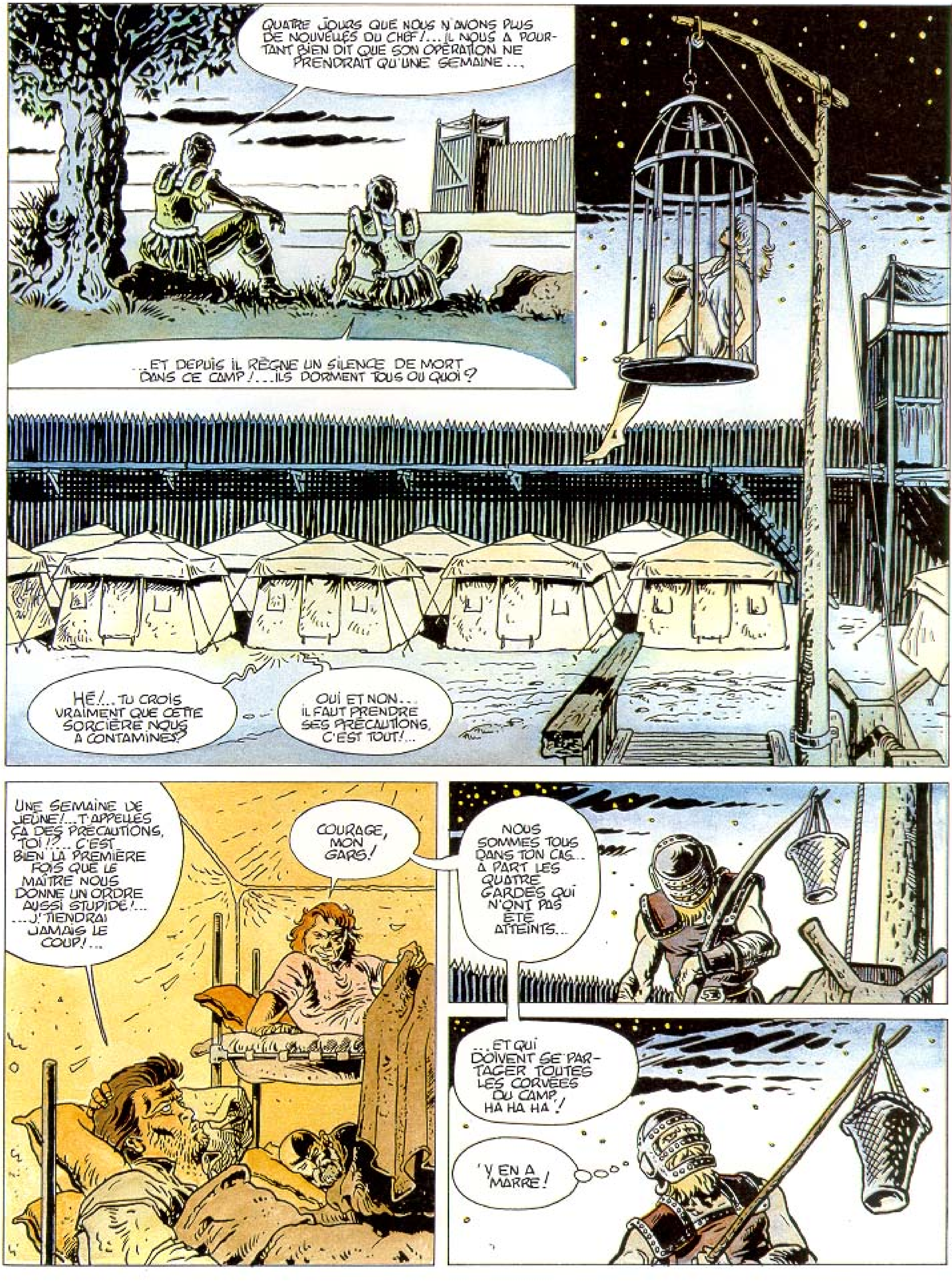
QUATRE JOURS QUE NOUS N'AVONS PLUS DE NOUVELLES DU CHEF!... IL NOUS A POURTANT BIEN DIT QUE SON OPÉRATION NE PRENDRAIT QU'UNE SEMAINE...
...ET DEPUIS IL RÈGNE UN SILENCE DE MORT DANS CE CAMP!... ILS DORMENT TOUS OU QUOI?
HÉ!... TU CROIS VRAIMENT QUE CETTE SORCIÈRE NOUS A CONTAMINÉS?
OUI ET NON... IL FAUT PRENDRE SES PRÉCAUTIONS, C'EST TOUT!...
UNE SEMAINE DE JEÛNE!... T'APPELLES ÇA DES PRÉCAUTIONS, TOI!?... C'EST BIEN LA PREMIÈRE FOIS QUE LE MAÎTRE NOUS DONNE UN ORDRE AUSSI STUPIDE!... ...J'TIENDRAI JAMAIS LE COUP!...
COURAGE, MON GARS!
NOUS SOMMES TOUS DANS TON CAS... À PART LES QUATRE GARDES QUI N'ONT PAS ÉTÉ ATTEINTS...
...ET QUI DOIVENT SE PARTAGER TOUTES LES CORVÉES DU CAMP, HA HA HA!
Y EN A MARRE!
31

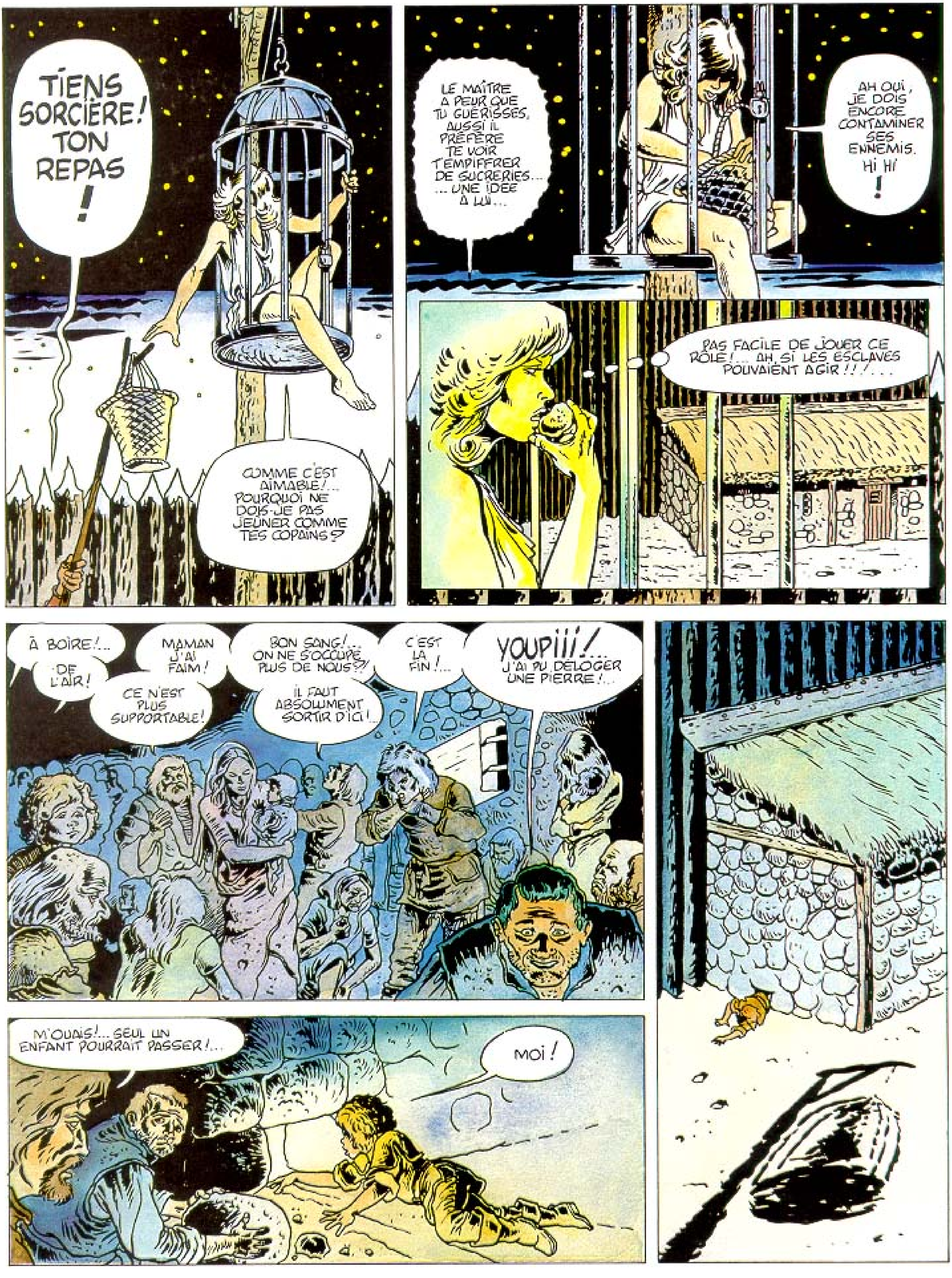
TIENS SORCIÈRE! TON REPAS !
COMME C'EST AIMABLE!... POURQUOI NE DOIS-JE PAS JEUNER COMME TES COPAINS?
LE MAÎTRE A PEUR QUE TU GUÉRISSES, AUSSI IL PRÉFÈRE TE VOIR T'EMPIFFRER DE SUCRERIES... ...UNE IDÉE À LUI...
AH OUI, JE DOIS ENCORE CONTAMINER SES ENNEMIS. HI HI !
PAS FACILE DE JOUER CE RÔLE!... AH, SI LES ESCLAVES POUVAIENT AGIR!!!...
À BOIRE!...
DE L'AIR!
MAMAN J'AI FAIM!
CE N'EST PLUS SUPPORTABLE!
BON SANG!... ON NE S'OCCUPE PLUS DE NOUS?!
IL FAUT ABSOLUMENT SORTIR D'ICI!...
C'EST LA FIN!...
YOUPIIII!... J'AI PU DÉLOGER UNE PIERRE!...
M'OUAIS!... SEUL UN ENFANT POURRAIT PASSER!...
MOI!
32

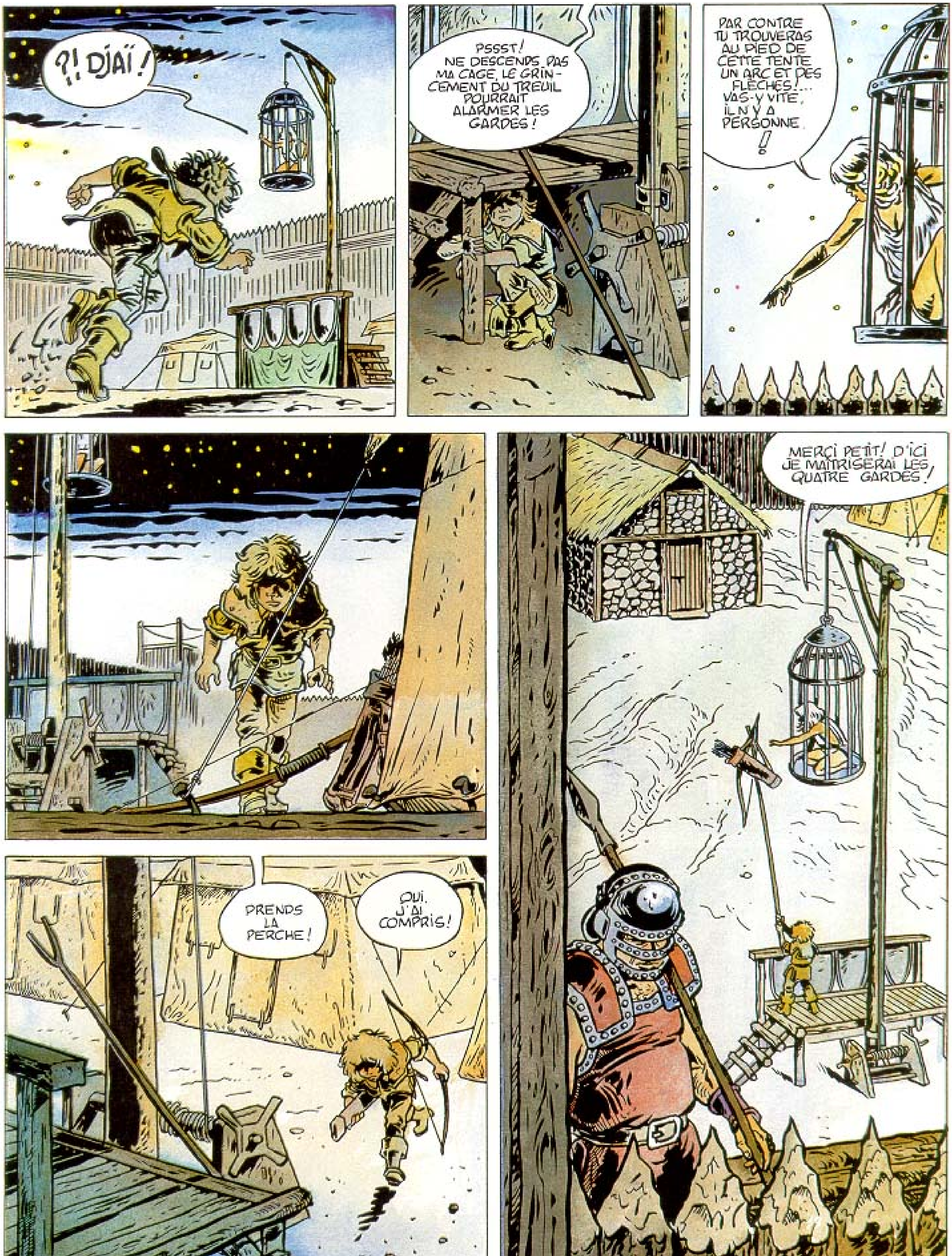
?! DJAÏ !
PSSST ! NE DESCENDS PAS MA CAGE, LE GRIN-CEMENT DU TREUIL POURRAIT ALARMER LES GARDES !
PAR CONTRE TU TROUVERAS AU PIED DE CETTE TENTE UN ARC ET DES FLÈCHES !... VAS-Y VITE, IL N'Y A PERSONNE !
PRENDS LA PERCHE !
OUI. J'AI COMPRIS !
MERCI PETIT ! D'ICI JE MAÎTRISERAI LES QUATRE GARDES !

33

!?
AL...
ARGH!
?
UNE ATTAQUE !... PAS UNE MINUTE À PERDRE !
AH NON ! CE N'EST PAS LE MOMENT DE SONNER L'ALARME !
ARGH!
PEU APRÈS...
OUVRE L'OEIL !
¡¡¡ ¡¡¡ ¡¡¡
ATTENTION ! LÀ !!!

LES DEUX AUTRES GARDES "VALIDES"... JE LES RECONNAIS !... ILS FINISSENT LEURS CORVÉES ET VONT SE COUCHER...
ILS SONT PASSÉS !... LE PLUS IMPORTANT RESTE À FAIRE ! VIENS !...
AI-JE EU RAISON DE CROIRE CE MÉDECIN ? ET CETTE JEUNE FOLLE, L'EST-ELLE RÉELLEMENT ? ÉTRANGE... BAH !... UN PETIT JEUNE NE PEUT PAS FAIRE DE TORT !... MA GRAND-MÈRE ME L'AFFIRMAIT SOUVENT !
TA GRAND-MÈRE AURAIT DÛ TE GIFLER À L'AVANCE POUR TOUS LES CRIMES QUE TU ALLAIS COMMETTRE !
!?
PAS UN CRI PAS UN GESTE !
DJAÏ, DÉTACHE SON HAMAC, IL NOUS FAUT DES CORDES !
TU VOIS GALBEC, J'ÉCRIS UN POÈME POUR MES SOLDATS...
ILS ATTENDENT MES ORDRES DERRIÈRE LES PALISSADES !... REGARDE COMME JE L'AI BIEN PLIÉ !
?

35

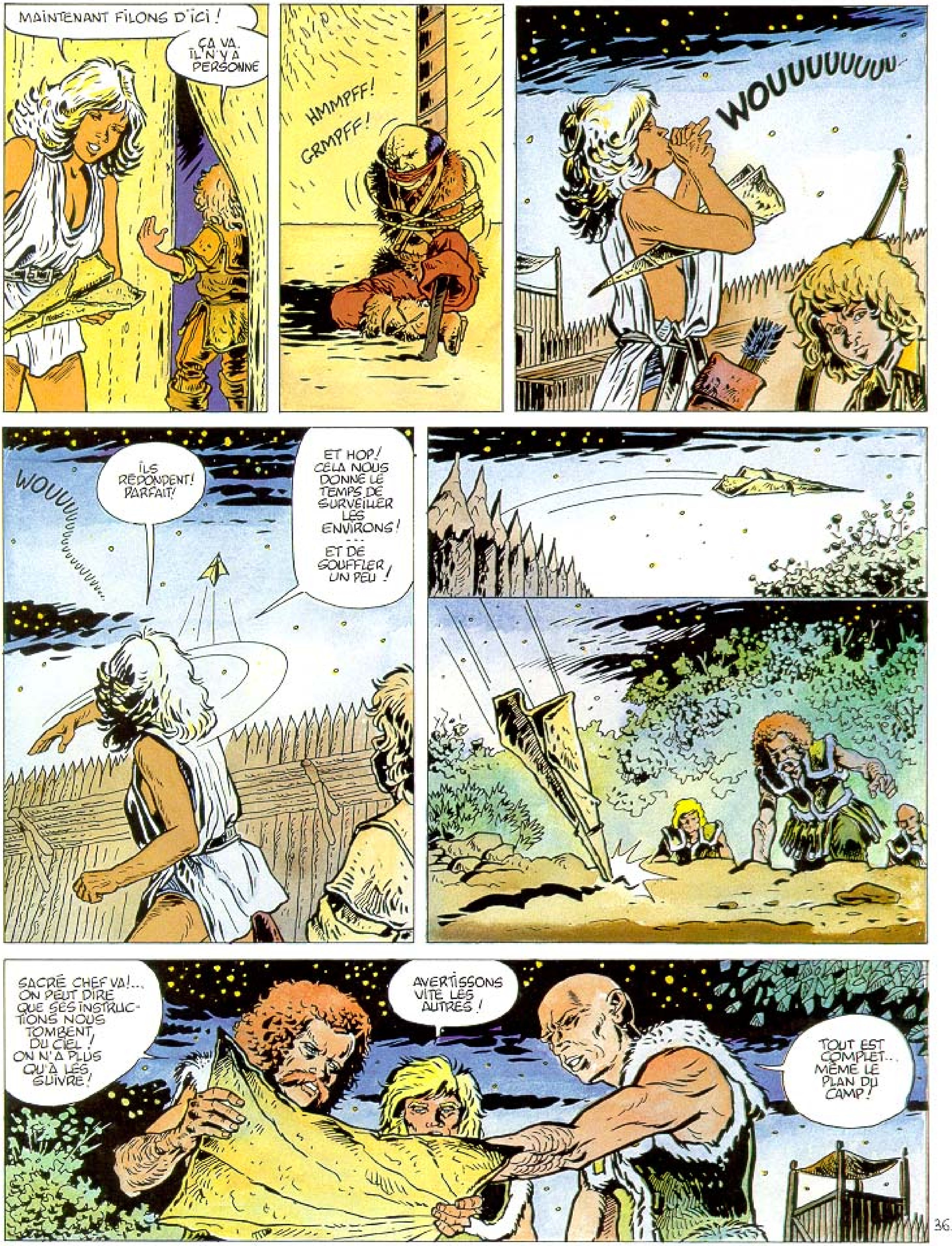
MAINTENANT FILONS D'ICI !
ÇA VA. IL N'Y A PERSONNE
HMMPFF!
GRMPFF!
WOUUUUUUUU
WOUUUUUUU...
ILS RÉPONDENT! PARFAIT!
ET HOP! CELA NOUS DONNE LE TEMPS DE SURVEILLER LES ENVIRONS! ... ET DE SOUFFLER UN PEU !
SACRÉ CHEF VA!... ON PEUT DIRE QUE SES INSTRUCTIONS NOUS TOMBENT DU CIEL ! ON N'A PLUS QU'À LES SUIVRE!
AVERTISSONS VITE LES AUTRES !
TOUT EST COMPLET... MÊME LE PLAN DU CAMP!
36.

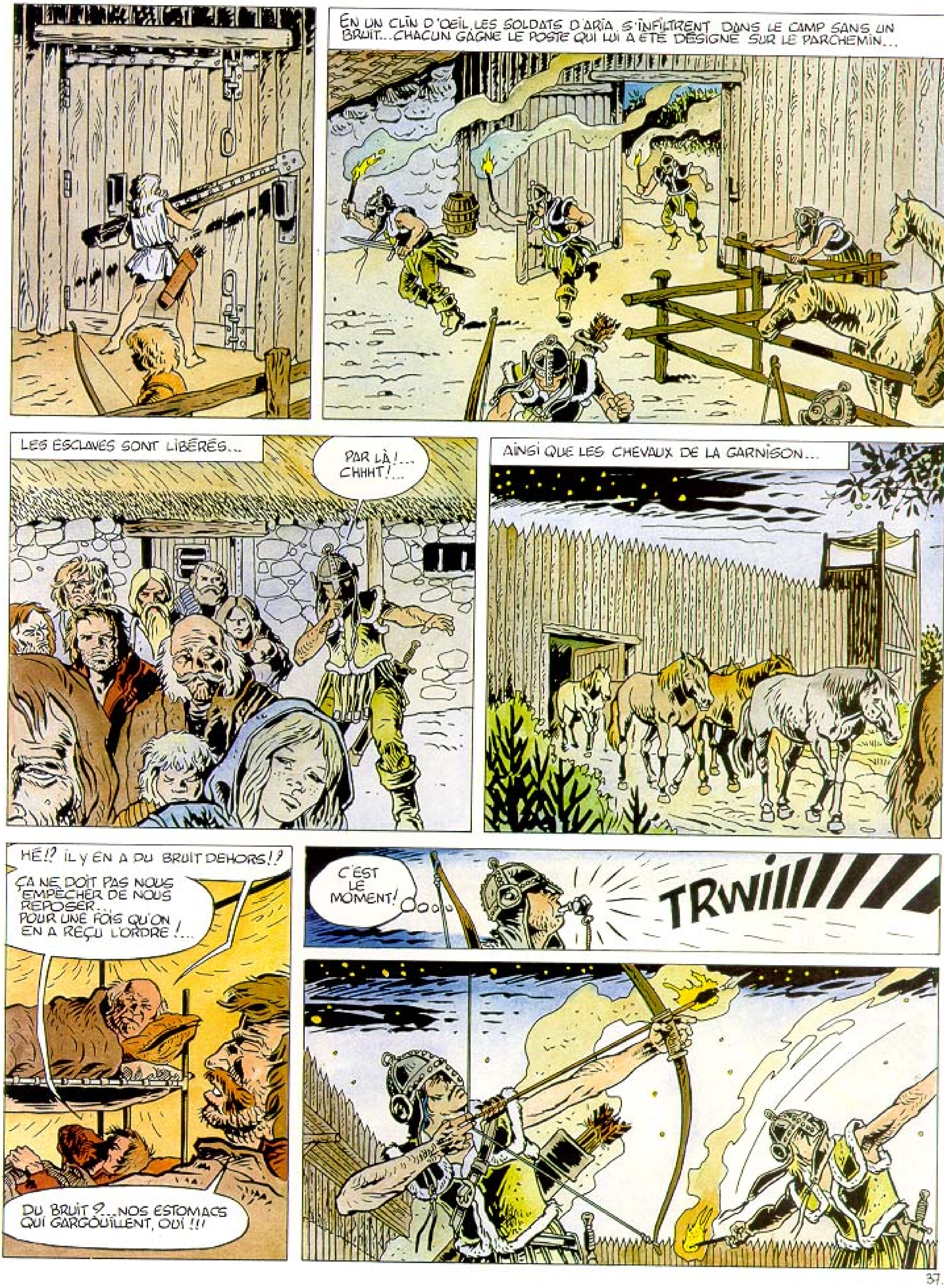

EN UN CLIN D'OEIL, LES SOLDATS D'ARIA S'INFILTRENT DANS LE CAMP SANS UN BRUIT... CHACUN GAGNE LE POSTE QUI LUI A ÉTÉ DÉSIGNÉ SUR LE PARCHEMIN...
LES ESCLAVES SONT LIBÉRÉS...
PAR LÀ!... CHHHT!...
AINSI QUE LES CHEVAUX DE LA GARNISON...
HÉ!? IL Y EN A DU BRUIT DEHORS!?
ÇA NE DOIT PAS NOUS EMPÊCHER DE NOUS REPOSER... POUR UNE FOIS QU'ON EN A REÇU L'ORDRE!...
DU BRUIT?... NOS ESTOMACS QUI GARGOUILLENT, OUI!!!
C'EST LE MOMENT!
TRWIIII
37.

EN DIX MINUTES, LE CAMP N'EST PLUS QU'UN IMMENSE BRASIER. LES ESCLAVES ET LES SOLDATS D'ARIA SE RASSEMBLENT AU PIED DE LA BUTTE...
GALBEC, NE TE RÉJOUIS PAS TROP VITE SI ON T'A TIRÉ DE LÀ : LES TRIBUNAUX DE SURYAM SONT SANS PITIÉ POUR LES MONSTRES DE TON ESPÈCE !
AUCUNE PERTE ?
TOUT LE MONDE EST PRÉSENT... À PART NOTRE CHEF !
MAIS C'EST VRAI ÇA !... ON NE L'A PAS VU PENDANT L'OPÉRATION !?...
ME VOICI !
!?
UNE FEMME !?
HÉ OUI !... LE "CHEF" QUI SE CACHAIT DANS SON ARMURE, C'ÉTAIT MOI... DÉSOLÉE, MAIS IL LE FALLAIT !... ...PÉPÉ VOUS EXPLIQUERA POURQUOI PENDANT LE TRAJET.
DORÉNAVANT, APPELEZ-MOI ARIA !
OUI CHEF !
MAINTENANT RETOURNONS CHEZ SURYAM !
EN AVANT !
WEYLAND 80
38

SUR LE CHEMIN DU RETOUR ARIA RACONTE SON AVENTURE DANS LE CAMP DE GALBEC.
PLUS FORT, CHEF... ON NE VOUS ENTEND PAS À L'ARRIÈRE!
VOUS N'AVEZ QU'À FAIRE PASSER LE RÉCIT!...
P...PA...PAPA PAS FACILE Q...QUAND ON B...BE... BÉGAIE!...
MAIS QUELLE EST L'ORIGINE DES FAMEUSES PUSTULES QUE VOUS AVEZ ATTRAPÉES CHEZ GALBEC?
...ELLES ONT DISPARU DE MON VISAGE, FORT HEUREUSEMENT! ...OH, C'EST SIMPLE!
ELLES SONT LE RÉSULTAT D'UNE RÉACTION ALLERGIQUE CAUSÉE PAR UNE PLANTE NOCIVE! J'EN AVAIS FAIT UNE INFUSION AVANT DE PÉNÉTRER DANS LE CAMP. VOUS VOUS SOUVENEZ?
OUI!
ENSUITE J'EN AI TAPISSÉ L'INTÉRIEUR DE MON CASQUE... JE L'AI GARDÉ SUR LA TÊTE PENDANT DEUX JOURS...
PAR EXPÉRIENCE JE SAVAIS QUE DES PUSTULES APPARAÎTRAIENT AU TROISIÈME JOUR... DONC LE LENDEMAIN DE NOTRE ENTRÉE DANS CE MAUDIT CAMP!

IL ME SUFFISAIT ALORS DE JOUER LA COMÉDIE ET MA MALADIE ÉTAIT PARFAITEMENT SIMULÉE... GALBEC S'EST MÊME LAISSÉ PRENDRE !
UN JOUR, TU LE PAYERAS, IMMONDE CRÉATURE !
NON LOIN DE LÀ, DES PAYSANS ASSISTENT UN BLESSÉ... LE SURVIVANT DU COMMANDO QUI A ATTAQUÉ ARIA
LAISSEZ-MOI PARTIR !!!
NON ! VOS BLESSURES NE SONT MÊME PAS CICA-TRISÉES !
... ET PUIS NOUS DEVONS VOUS GARDER JUSQU'AU RETOUR DES SOLDATS !
POUR ME LIVRER À CES CHIENS !?
J'DOIS FILER J'VOUS DIS !
NON.. DÉSOLÉ MON VIEUX !
AOUCH !!! QUE... QUE S'EST-IL PASSÉ ?
IL A FUI AVEC NOTRE ÉTALON !...
40

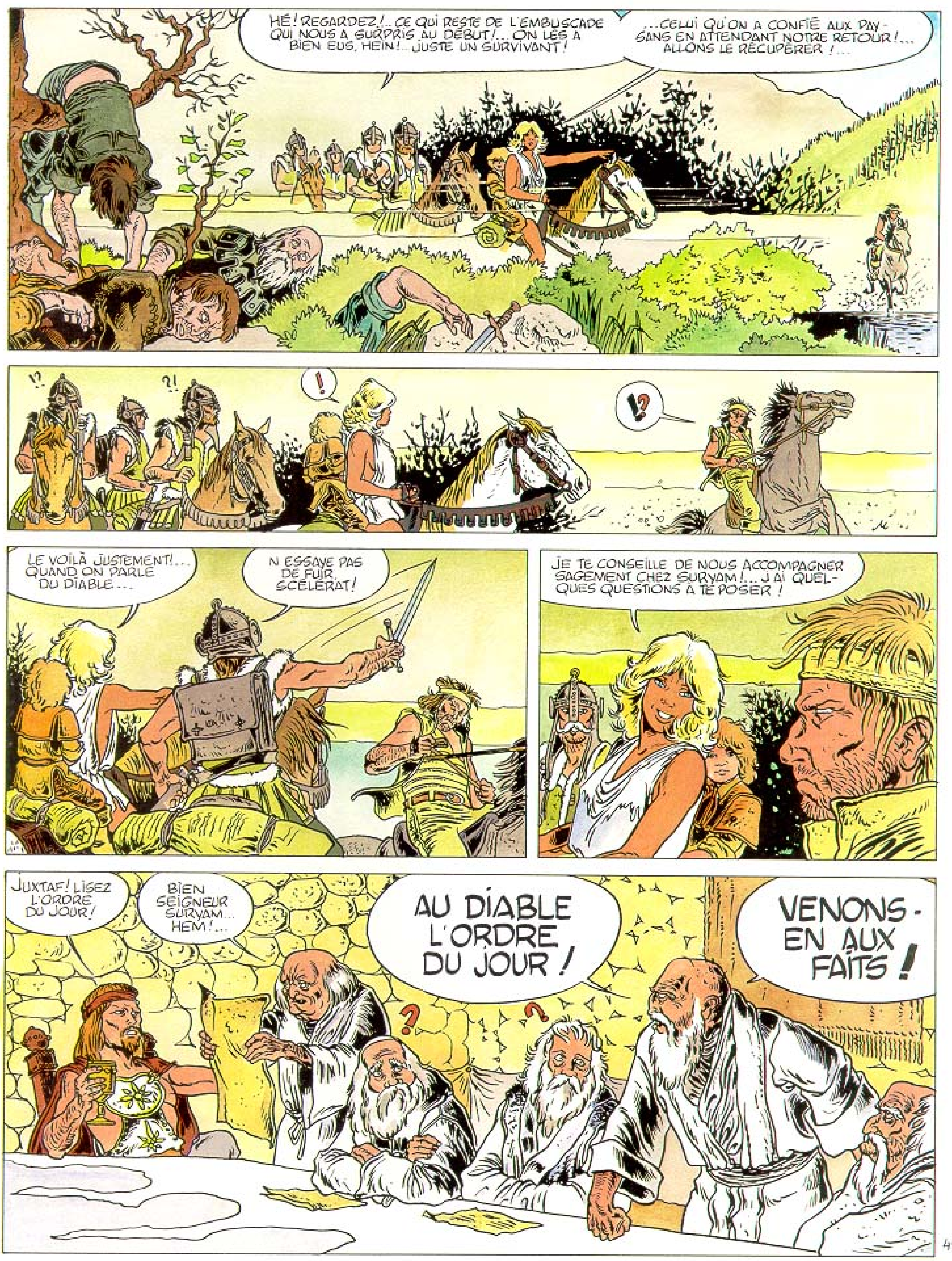
HÉ! REGARDEZ!.. CE QUI RESTE DE L'EMBUSCADE QUI NOUS A SURPRIS AU DÉBUT!... ON LES A BIEN EUS, HEIN!.. JUSTE UN SURVIVANT!
...CELUI QU'ON A CONFIÉ AUX PAYSANS EN ATTENDANT NOTRE RETOUR!... ALLONS LE RÉCUPÉRER!...
!?
?!
!
!?
LE VOILÀ JUSTEMENT!... QUAND ON PARLE DU DIABLE...
N ESSAYE PAS DE FUIR, SCÉLÉRAT!
JE TE CONSEILLE DE NOUS ACCOMPAGNER SAGEMENT CHEZ SURYAM!... J AI QUELQUES QUESTIONS À TE POSER!
JUXTAF! LISEZ L'ORDRE DU JOUR!
BIEN SEIGNEUR SURYAM... HEM!...
AU DIABLE L'ORDRE DU JOUR!
VENONS-EN AUX FAITS!
?
?
41

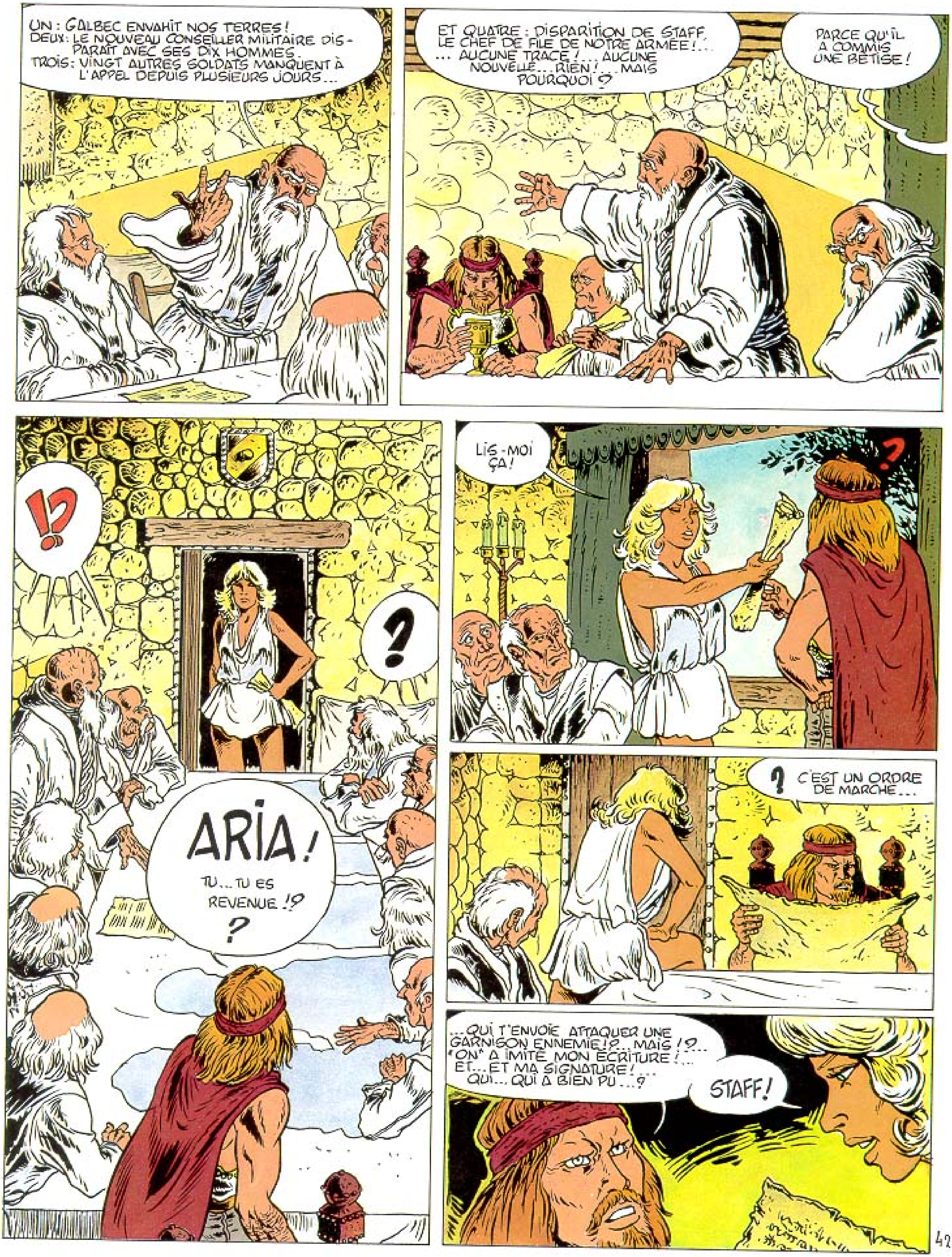
UN : GALBEC ENVAHIT NOS TERRES ! DEUX : LE NOUVEAU CONSEILLER MILITAIRE DISPARAÎT AVEC SES DIX HOMMES. TROIS : VINGT AUTRES SOLDATS MANQUENT À L'APPEL DEPUIS PLUSIEURS JOURS...
ET QUATRE : DISPARITION DE STAFF, LE CHEF DE FILE DE NOTRE ARMÉE !... ... AUCUNE TRACE !... AUCUNE NOUVELLE... RIEN !... MAIS POURQUOI ?
PARCE QU'IL A COMMIS UNE BÊTISE !
!?
?
ARIA !
TU... TU ES REVENUE !?
?
LIS-MOI ÇA !
?
?
C'EST UN ORDRE DE MARCHE...
... QUI T'ENVOIE ATTAQUER UNE GARNISON ENNEMIE !?... MAIS !?... "ON" A IMITÉ MON ÉCRITURE !... ET... ET MA SIGNATURE !... QUI... QUI A BIEN PU...?
STAFF !
42

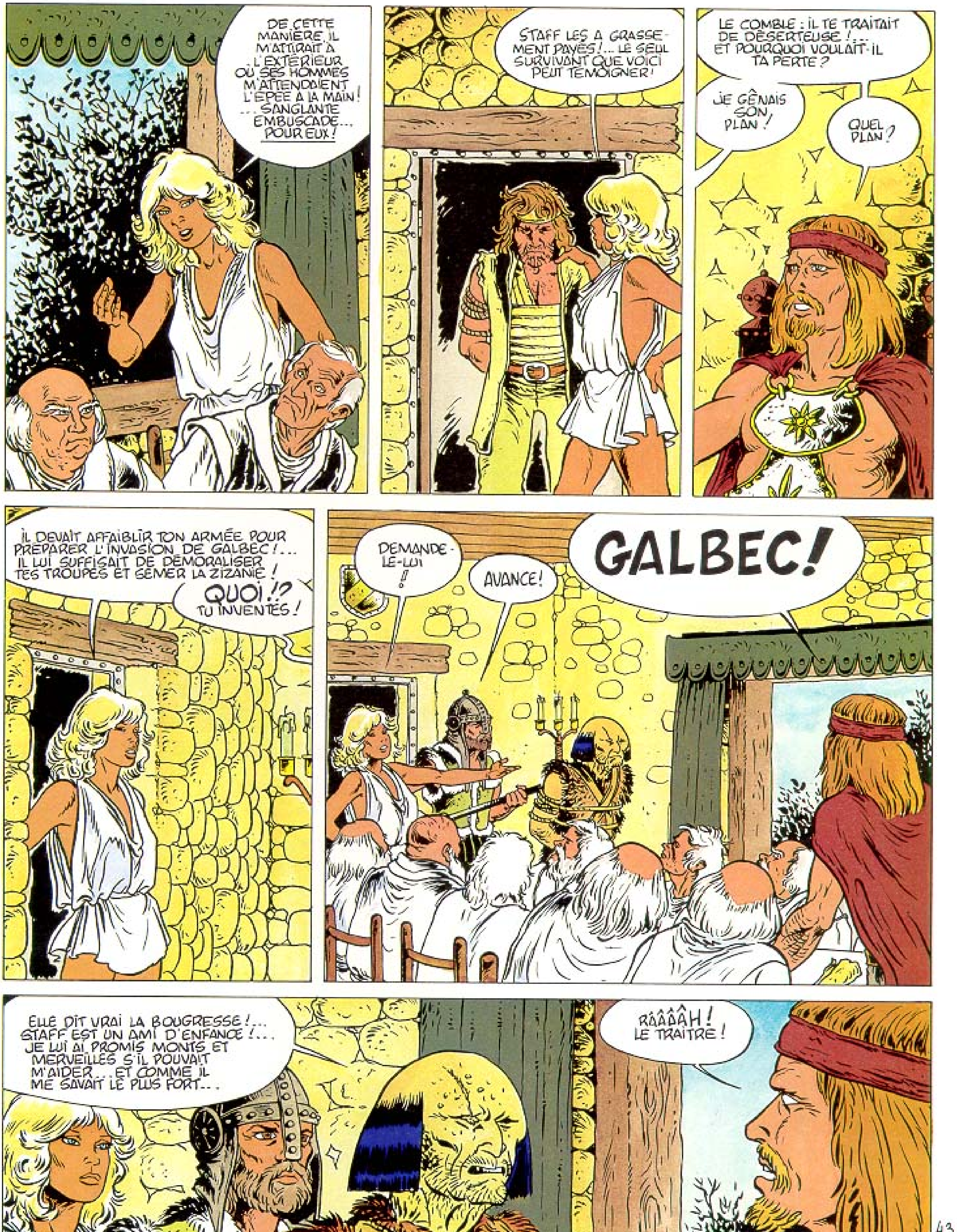
DE CETTE MANIÈRE, IL M'ATTIRAIT À L'EXTÉRIEUR OÙ SES HOMMES M'ATTENDAIENT L'ÉPÉE À LA MAIN ! ... SANGLANTE EMBUSCADE... POUR EUX !
STAFF LES A GRASSEMENT PAYÉS !... LE SEUL SURVIVANT QUE VOICI PEUT TÉMOIGNER !
LE COMBLE : IL TE TRAITAIT DE DÉSERTEUSE !... ET POURQUOI VOULAIT-IL TA PERTE ?
JE GÊNAIS SON PLAN !
QUEL PLAN ?
IL DEVAIT AFFAIBLIR TON ARMÉE POUR PRÉPARER L'INVASION DE GALBEC !... IL LUI SUFFISAIT DE DÉMORALISER TES TROUPES ET SEMER LA ZIZANIE !
QUOI !? TU INVENTES !
DEMANDE-LE-LUI !!
AVANCE !
GALBEC !
ELLE DIT VRAI LA BOUGRESSE !... STAFF EST UN AMI D'ENFANCE !... JE LUI AI PROMIS MONTS ET MERVEILLES S'IL POUVAIT M'AIDER ... ET COMME IL ME SAVAIT LE PLUS FORT...
RÂÂÂÂH ! LE TRAITRE !
43.

SON COMMANDO N'ÉTANT PAS REVENU DE L'EMBUSCADE, JE PRÉSUME QU'IL A "SENTI LE ROUSSI"...
OUI!... IL AURA PRÉFÉRÉ FUIR LE LÂCHE!... ET IL NE REVIENDRA PAS DE SITÔT!... IL N'A PAS INTÉRÊT D'AILLEURS!...
TU AS FAIT DU BON TRAVAIL, ARIA; JE TE METS À LA TÊTE DE L'ARMÉE, QU'EN DIS-TU?
DÉSOLÉE; UNE TÂCHE PLUS NOBLE M'ATTEND: M'OCCUPER DE CET ORPHELIN... HEIN, DJAÏ!?...
OUI! ET DU CHIEN!
ET DE NOUS AUSSI!
HA HA
HA HA
VOUS ALLEZ ME SUIVRE ENCORE LONGTEMPS?
JUSQU'AU BOUT DU MONDE, CHEF... EUH... ARIA!
HA HA
HAHAHA
FIN
BY DESTRUCTEUR
WEYLAND 80.
44